

# Archives Municipales d'Aix-les-Bains



## Médailleur Section médailles (Inventorié par Joël Lagrange)



# Archives Municipales d'Aix-les-Bains

## Présentation du médailler

(fiche Isad G)

### Identification :

**Cote :** AC Aix-les-Bains. Médailler

**Intitulé du fonds :** Médailler d'Aix-les-Bains

**Date extrême :** Antiquité - 2010

**Niveau de description :** à la pièce

**Importance matériel du fonds :** 2 600 pièces, en 9 classeurs et 7 boîtes à médailles.

### Contexte :

**Nom du producteur :** Musée Lepic d'Aix-les-Bains, ...

#### Histoire administrative :

Le médailler d'Aix-les-Bains a été constitué à partir de 1872 pour le musée local, institué par le vicomte Lepic et très vite implanté dans le temple romain dit « de Diane ». Les collections étaient alors exposées en vitrines, dans le hall du temple.

L'origine des monnaies est pour cette raison souvent inconnue : une partie d'entre-elles ont fait l'objet d'achat auprès des libraires de la région et des collectionneurs locaux ; d'autres proviennent de dons : don Bernard 1972, dons de personnalités étrangères de passage ; d'autres encore sont issues de trouvailles locales.

A la lumière des quelques sources qui nous renseignent on note la présence de 40 pièces romaines en provenance d'une découverte à Avressieux, sans plus de précisions.

En 1939, une grande partie du Trésor du Mont-du-Chat, récemment découvert sur la route du col du Chat fut offert à la ville, 189 pièces sur les 238 trouvées.

En 1943, le docteur Faure légua de sa collection de tableaux à la ville d'Aix. En parallèle il fit don d'une collection de médailles, notamment des expositions universelles.

#### Histoire de la conservation :

Le musée a subi bien des vicissitudes avant d'être définitivement fermé en 1939. Les collections alors mises en caisses furent stockées à la Villa des Fleurs, un casino désaffecté.

Après la guerre deux nouveaux musées furent ouverts : le musée Faure, avec la collection de tableaux du Docteur Faure, mais aussi sa collection de médailles ; le musée lapidaire, plus spécialement consacré aux collections d'antiquités. Les monnaies furent stockées en réserve, en vrac, dans des sacs de poste. 43 monnaies prélevées dans le trésor du Mont du Chat furent mise en vitrine dans le musée lapidaire ; elles y figurent encore.

#### Modalité d'entrée aux Archives.

Le médailler a intégré les collections des Archives municipales en 1993.

## **Contenu et structure :**

### **Présentation du contenu :**

Le médailler comprend : 46 monnaies d'or et 565 monnaies d'argent.

Par répartition : 282 pièces savoyardes, 345 françaises, 783 européennes, 99 américaines, 35 asiatiques, 45 africaines, 480 médailles et 456 monnaies antiques, des billets et assignats.

L'inventaire Barbier comportait 1 397 références y compris les billets et assignats. Le présent inventaire en compte lui plus de 2 600. Toutefois on peut noter la disparation de 85 monnaies dont 28 savoyardes, en faisant abstraction des erreurs rectifiées, entre les deux inventaires. Cela s'explique essentiellement par les multiples pérégrinations du musée. Le trésor du Mont-du-Chat semble au complet : 189 pièces. Toutefois 43 sont enfermées dans les cadres du musée lapidaire et n'ont pas été inventoriées dans le détail.

Parmi les monnaies antiques, on notera l'absence de la plus grande partie des monnaies républicaines citées dans l'inventaire Barbier. Les archives gardent la trace d'un cambriolage du médailler, dans le musée lapidaire, en 1978, où 40 monnaies romaines furent volées. Deux monnaies d'or égyptiennes sont aussi portées manquantes.

### **Plan de classement et méthodologie :**

La cotation des monnaies s'établit comme suit : SAV pour les savoyardes, FR pour les françaises, EU pour les autres monnaies européennes y compris russes, AS pour les monnaies asiatiques, AM pour celles du continent américain, AF pour les africaines (Egypte), et ANT pour toutes les monnaies antiques, MED pour les médailles, BI pour les billets et assignats.

Dans la mesure du possible, l'inventaire actuel reprend les numéros de l'inventaire Barbier, sauf en ce qui concerne les monnaies antiques. De ce fait la numérotation n'est pas continue, elle comporte des « trous » dus aux monnaies absentes ou perdues depuis le XIXe siècle, ou reclassées.

La description reprend en partie les expressions de l'inventaire Barbier qui avait, pour les monnaies savoyardes, une approche très proche de l'héraldique. Celui-ci était déjà fortement inspiré par les travaux de Rabut et Perrin sur le médailler du Musée Savoisien.

Pour les monnaies romaines, elle s'inspire des inventaires partiels de Cécile Brunet et de Georges Gautier (voir infra).

L'inventaire actuel s'appuie largement sur les ressources en ligne sur internet, des sites de professionnels de la numismatique : (Dumez, CGB, Numista...), souvent très bien documentés et largement illustrés.

### **Conditions d'accès et utilisation :**

#### **Conditions d'accès :**

Le médailler n'est visible qu'aux Archives Municipales, sur demande expresse auprès du directeur.

### **Instruments de recherche :**

L'inventaire actuel se présente sous la forme d'une base de données Filemaker consultable aux Archives Municipales.

Il en existe une extraction numérique en pdf, par catégorie de monnaies. Les médailles font l'objet d'une publication séparée sur internet, accessible sur le site de la ville :

[www.aixlesbains.fr](http://www.aixlesbains.fr)

Un premier inventaire de ce médailler avait été établi par Victor Barbier, conservateur du musée Lepic, en 1897. Il sert de base à l'inventaire actuel et les monnaies présentes à cette

époque portent la référence Barbier avec leur numéro d'inventaire de 1897. Ce document publié est toujours en consultation aux Archives municipales.

Le trésor du Mont-du-Chat a fait l'objet d'une étude complète par George Gautier, en 1979, parue dans Trésor Monétaire, tome I, p 76-92. Paris : BN, 1979.

Une partie des monnaies romaines, les Antoniniens, a été étudiée par Cécile Brunet en 1995 dans le cadre d'un travail universitaire.

.

**Sources complémentaires :**

**Bibliographie :**

- Musée Lepic. Catalogue des objets composant actuellement le musée de la ville d'Aix-les-Bains et provenant notamment du fonds donné par monsieur le Vicomte Lepic / Victor Barbier. Aix-les-Bains : ville d'Aix-les-Bains, (Impr. A. Gérente) ; 1897. 593 p ; 22 cm.

- Trésors monétaires. 1 / Bibliothèque nationale, [Centre d'étude et de publication des trouvailles monétaires]. - Paris : Bibliothèque nationale, 1979 (18-Bourges : Impr. Tardy Quercy). - 1 vol. (110 p.-XXVI p. de pl.) : Couv. ill. ; 30 cm. (P.76-92 Georges Gautier)

- Catalogue des médailles. Série 9 Fi / Joël Lagrange. Aix-les-Bains, 1997. 102 p. , A4.

**Contrôle de la description :**

**Notes de l'archiviste :**

Le parti de respecter au mieux les anciens inventaires a été pris afin de faciliter les comparaisons.

L'ensemble des monnaies et médailles a été numérisé par scanner ou photographies suivant le relief de la pièce.

Seules les médailles avaient fait l'objet d'un nettoyage sommaire. Quelques monnaies contemporaines ou du XIXe siècle ont été dépoussiérées à la machine à ultra-sons. En effet pour certaines, la mise sous vitrine s'était accompagnée d'un collage sur supports qui avait laissé de fortes traces et même des morceaux de papier.

**Date de la description :**

Inventaire réalisé tout au long de l'année 2011.

# **Index général des médailles**

(En gras médailles savoyardes, en italique les noms propres)

- Académie de Savoie, 5  
Affaires sociales, 97  
**Aix-les-Bains**, 23, 24, 25, 35, 65, 77, 87,  
89, 91, 93, 94, 95, 96, 97, 98, 99, 100, 101,  
102, 103, 104, 105,  
*Albert, prince*, 13  
**Albertville**, 101  
*Alexandre VI*, 36, 37,  
*Alfieri*, 24,  
*Aligre, d' Marie Louise*, 19  
Alsace, 53  
**Annecy**, 23  
Annonay, 27  
Anvers 48,  
Arc de triomphe, 16  
*Arioso Louis*, 15,  
Arts décoratifs, 39, 40, 80, 88,  
Arts et métiers, 7  
Arts et techniques, 42  
*Astrid de Belgique*, 58, 59, 61,  
*Auguste III de Pologne*, 7, 47  
Aviron, 23  
*Barbès* 67  
Barque, 36  
*Barthou Louis*, 41,  
*Beaune, Achille*, 77  
*Behal Auguste*, 56  
Belgique, 6, 23,  
Berne, 11, 63,  
*Berryer*, 49,  
*Berthelot, Marcelin*, 82, 89  
Beyrouth, 41  
Bon Marché 65  
Bordeaux, 88  
*Boulangier, général*, 19,  
Boule de la gare, 101  
Bourgogne, duché de, 52  
Bruxelles, 6, 29, 30, 38, 41, 44, 45, 56, 61,  
76, 78, 82, 86, 87, 91,  
Bucarest 38, 43,  
Buenos-Aires, 7, 25  
Caltanissetta, 91  
*Carnot Sadi*, 56, 85,  
Casablanca, 40  
**Casino** 35, 77, 99, 104,  
**Rivollier, pavillon**, 99  
**Chambéry**, 25, 34, 44, 66, 68,  
Chambre de commerce, 29,  
Chambre des comptes, 77  
Chambre syndicale fabricants articles  
métalliques, 38  
*Charles Albert*, 19, 66,  
*Charles Emmanuel de Savoie*, 21, 39,  
*Charles Félix*, 31,  
*Charles II de Savoie*, 6  
*Charles X*, 10, 21  
*Chaspal Fernand*, 82  
Château neuf, 49  
Chemin de Fer, 24  
**Chevaliers tireurs**, 34,  
Chevaux, 20, 31,  
*Chevreuil Michel*, 40,  
*Chompret J.* 83  
Christ, 9, 17, 39, 70,  
*Christine de France, régente de Savoie*, 9,  
12,  
*Clément VI* 102  
*Clément XII*, 80  
Club Alpin, 68  
Comice agricole, 94,  
Comité des sports du Rhône, 95  
Commerce, 40, 46,  
Communication aérienne, 57  
*Comte d'Artois*, 29  
*Comte de Chambord*, 17, 18  
*Comtesse d'Artois*, 54  
Concile oecuménique de Rome, 55, 77  
Concours de musique, 44, 66, 68, 94,  
Congrès international d'hygiène, 7  
Congrès Scientifique de France, 12  
Contrefaçon, 34  
Copenhague, 80  
Croix, 89  
Diane, 32  
*Domitia* 102  
*Domitien* 102  
Drancy, 97  
*Duc d'Orléans*, 48  
*Duchesse de Brabant*, 52, 63  
*Dupont Emile*, 85  
Eau, 38  
Ecole de Natation, 65  
Eglise Saint Pierre de Montrouge 45  
Einsiedeln, 69  
*Elisabeth d'Autriche*, 11  
*Elisabeth de Hongrie*, 53

# **Index général des médailles**

(En gras médailles savoyardes, en italique les noms propres)

- Emma des Pays Bas* 4, 7  
**Emmanuel Philibert**, 74  
Empire 55  
Entraînement militaire, 95,  
Escadre Russe, 37  
Espagne, 28, 73, 80, 84,  
Etats-Unis, 38, 43,  
**Eugène de Savoie Carignan**, 20, 22, 74,  
*Eugénie*, 4, 6, 10, 36, 38,  
Euro 95, 96, 98, 101,  
Exposition eucharistique de Milan, 9  
Exposition universelle, 4, 5, 6, 8, 10, 13,  
16, 18, 19, 25, 27, 30, 31, 37, 38, 39, 42,  
43, 44, 45, 49, 54, 56, 57, 58, 59, 61, 62,  
63, 64, 65, 67, 76, 78, 81, 82, 84, 86, 87,  
88, 90, 91,  
Exposition, 34, 38, 39, 40, 41, 42, 43, 55,  
80, 80, 85, 87, 105,  
Fabrique de chapeaux de Nîmes, 65  
*Fallières, Armand*, 46  
*Faure, Félix*, 25, 42  
**Faure, Jean**, 5, 9, 10, 17, 23, 38, 40, 76,  
Fête des fleurs, 93  
**Cross Country** 93  
Finlande, 14, 15,  
Florence, 23,  
*Forget, Jean*, 74  
France, 33  
Franciscains, 19  
*François III de Lorraine*, 8  
*François Joseph de Habsbourg*, 11  
Fribourg, 68, 79,  
FSGT 101  
*Gambetta Léon*, 59  
Gand, 42, 56, 67, 86, 90,  
*Garel, Jean*, 27  
Genève, 12, 15, 20, 30  
Glasgow, 85  
*Gourad, Général*, 42  
Guerre de 14, 96  
*Guignard Léon*, 84  
*Guillaume Tell*, 25  
*Guyot A.* 30  
**Gymnastique**, 25  
*Harricon*, 61  
*Hartman*, 84  
**Hautecombe**, 8, 95, 98, 102,  
Bulle 102  
*Héliot*, 70  
*Henri IV*, 12, 69  
Hollande (Reine) 4, 7,  
Homéopathie, 14  
Hôtel de ville de Paris, 41  
*Hugo, Victor*, 45  
Institut océanographique de Monaco, 43  
Institut royal de France, 12  
Invalides, 18  
Italie, 22, 33,  
*Jacques II*, 76  
Jeunesse et sports, 97, 98,  
Jeux Olympiques, 93, 101  
Jonage, 92  
**Josèphe de Savoie**, 20, 21,  
Journée du 75 86  
*Labbé Edmond*, 42,  
*Laharpe, César* 4  
**Lamartine, Alphonse de**, 25, 26,  
*Lamoignon, Guillaume de*, 19  
*Landrin Albert*, 85  
*Larroumet Gustave*, 81  
*Laurencin, Catherine de*, 69  
Lausanne, 11, 62, 93,  
*Lavoisier*, 29,  
Leipzig, 87,  
*Léon XII*, 47  
*Léon XIII*, 62  
*Léopold de Bade*, 66  
*Léopold de Belgique* 52, 59, 61, 63,  
*Léopold de Hongrie*, 49  
Liège, 38, 57, 84, 87,  
Ligue contre le cancer, 100  
Ligue des patriotes, 28,  
Lille, 49  
Londres, 13, 31, 54, 63,  
*Loubet Emile*, 57,  
*Louis Philippe* 7, 8, 26, 27,  
*Louis XIII*, 8, 50, 74, 99,  
*Louis XIV*, statue, 11, 16, 27, 28, 29, 48,  
50, 51, 53, 54, 55, 65, 69, 71, 72, 73, 74,  
75, 78, 80,  
*Louis XV*, 28, 70,  
*Louis XVI*, 33,  
*Louis XVIII*, 12, 20, 21,  
*Louise du Danemark*, 80  
Lugano, 64,  
Lyon, 12, 16, 27, 46, 50, 62, 101

# **Index général des médailles**

(En gras médailles savoyardes, en italique les noms propres)

- Mac Mahon*, 59  
Madrid, 34,  
*Magne Henri*, 56  
Mariage, 31, 105,  
*Marie Amélie* reine de France, 7  
***Marie Christine de Bourbon, reine de Sardaigne***, 8  
***Marie Thérèse de Savoie***, 21, 29  
*Marie-Antoinette de Bourbon d'Espagne*, 21, 39,  
**Marlioz**, 97,  
Maroc, 40  
Mars, 9  
*Massena André*, 14  
*Massilion Jean-Baptiste*, 16  
*Max*, 41  
Médaille du mérite, 92  
Médecine, 82  
*Menier Gustave*, 82  
**Messenger**, 98  
*Messaline*, 8  
Milan, 9, 43, 64, 67,  
Miléna 103, 104,  
*Mire Sinati*, 14  
Molière, 52  
Monaco, 43  
Montedoro, 91,  
**Montmélian**, 16, 25,  
Moulay Yacoub, 104  
*Moureu, Charles*, 81  
Munster, 52  
Nancy, 8  
*Napoléon Ier* 9, 16, 17, 18, 26, 27, 32, 34, 64  
*Napoléon III* 4, 10, 11, 15, 16, 36, 48,49, 55, 64, 91  
**Natation** 92, 93, 94, 95, 98,  
**Navig'Aix** 99, 100,  
**Nice**, 14  
*Nicolas II*, 41  
Nîmes, 65  
Normandie, 83, 84,  
Notre-Dame des Eaux, 102,  
Nuremberg, 29  
Opérettes, 100  
*Orléans duc de*, 48  
Orphelinat des armées 86  
*Painlevé Paul*, 60  
Palais de l'Industrie, 6, 18, 19, 32,  
Palais du Commerce Lyon, 46  
Paris 5, 6, 8, 10, 16, 18, 19, 30, 32, 39, 41, 45, 46, 49, 51, 60, 61, 65, 67, 88, 90,  
Parme, 22  
*Paul III*, 14  
*Perincioli*, 58  
*Perrier, Casimir*, 60  
*Perrin*, 52  
*Perrot Emile*, 83  
Pharmacie, 9, 10, 17, 33, 83, 90,  
***Philibert de Savoie***, 79,  
*Philippe II d'Espagne*, 38,  
*Philippe V d'Espagne*, 53  
*Pie IX*, 13, 14, 66, 77,  
*Pierre le Grand de Russie*, 14  
*Pinard Aldophe*, 83  
*Poincarré Raymond*, 44  
Pologne, (invasion russe) 13  
Pommereu Prévoté de, 47  
**Pompiers**, 24, 25,  
**Pont de la Caille**, 19  
Poste 4  
Poudres et salpêtre, 48  
*Prats, Jean*, 58  
Prince impérial 47  
Prusse, 79  
*Raspail*, 67  
Recyclage du verre, 100  
Régate, 25,  
Révolution 1848, 66  
Rhône (département) 23, 95,  
*Riche Alfred*, 44  
Rio di Janiero, 59  
*Rodier, Henri*, 81,  
Rome 102  
Rosaire de Lyon, 64  
Royaume Uni, 13, 43, 73, 76, 80, 88  
Russie, 14, 15, 37, 41,  
*Russin* 67,  
Sacramento, 89  
Saint Clair sur Epte, 83, 84,  
Saint Dominique, 64  
Saint Gall, 32,  
Saint Hélène, 27, 34,  
*Saint Louis*, 38, 43, 83  
Saint Michel, 30,  
Saint Nicolas des champs, 67

# **Index général des médailles**

(En gras médailles savoyardes, en italique les noms propres)

Sainte, 82  
San Francisco, 27  
*Sandoz*, 33  
Saragosse, 80,  
**Savoie**, 15, 22, 33, 36, 51, 60, 75, 77,  
**Savoie, annexion**, 10, 11, 24,  
*Sébileau, Pierre*, 85  
Seine, 46  
Serbie 96  
Sète, 58  
Siège de Paris 46  
Ski de fonds, 99  
Société de Chimie, 29  
Société de Jésus, 54  
Société de protection des enfants, 38  
Société de Tir de Russin, 67  
Société des concerts du conservatoire, 98  
St Paul, 13, 76  
St Pierre, 13, 70, 76,  
Staffarde, 54  
Strasbourg, 55, 78, 79, 88,  
Suisse, 12, 22, 33,  
Syrie, 42  
*Tasso Torquato*, 13  
Thann 53  
*Thiers Adolphe*, 46  
Tilsit, 32  
Tir fédéral, 15, 20, 30, 32, 62, 63, 64, 67,  
Tir scolaire, 94  
Tours 74  
Tribunal de 1er instance 5  
Trocadéro 5  
Tunnel du Saint Gothard, 22  
Turcs, 14  
Turin, 20, 31, 36, 90,  
Ugine, 101  
Vaccine, 23  
Vénus, 9  
***Victor Amédée III***, 21  
***Victor Emmanuel II***, 15, 20, 22, 23, 50,  
52, 60,  
*Victoria, Reine*, 62, 66,  
Vierge, 11, 19, 69, 70, 73  
Villaregio, 22  
Warin, 8  
*Wilhelmine des Pays Bas*, 4  
Zurich, 68



Savoie

PLAQUE DES POSTES SARDES

Argent

96 mm

15.54 g.

MED1 Plaque des postes sardes  
Avers :RÉGIE POSTE  
Aigle éployée surmonté de la couronne fermée, portant l'écu de Savoie.

Revers :

Références : Barbier: / Autre :



France

NAPOLÉON III ET EUGÈNE

Zing

68 mm

44.16 g.

MED2 1855 Napoléon III et Eugène  
Avers :Portrait de l'Empereur et d'Eugène à droite "EUGÈNE IMPÉRATRICE NAPOLÉON III EMPEREUR"  
Signé F. Caque graveur de S. M. l'Empereur  
Revers : Le Palais de l'industrie "LE PALAIS DE L'INDUSTRIE"  
A l'exergue : "COMMENCE FÉVRIER 1853 - ACHEVÉ AVRIL 1855..."  
GERVAIS ET CIE 1855

Références : Barbier: 1145 / Autre :



France

EXPOSITION UNIVERSELLE 1853

Zing

68 mm

72.29 g.

MED3 1855 Exposition universelle 1853  
Avers :Allégorie de la France en Liberté, couronnant l'Art et l'Industrie EXPOSITION UNIVERSELLE  
A l'exergue : LA FRANCE COURONNE L'ART ET L'INDUSTRIE  
Revers : Représentation du Palais de l'industrie  
COMMENCE 10 FÉVRIER 1855 - NAPOLÉON III EMPEREUR

Références : Barbier: 1145 / Autre :



France

LAHARPE CÉSAR 18°

Cuivre

63 mm

30.10 g.

MED4 1798 LAHARPE César 18°  
Avers :Emblèmes républicains : faisceaux de licteur surmontés du chapeau de Gessler entre deux rameaux  
"L'AN PREMIER DE LA RÉPUBLIQUE HELVÉTIQUE UNE ET INDIVISIBLE"  
Revers : A l'exergue AN VI DE LA REP FRANÇAISE RÉGÉNÉRATRICE  
Couronne civique de chêne et d'olivier  
Au centre A FRED CÉSAR LAHARPE, LE PEUPLE VAUDOIS RECONNAISSANT - 30 MARS 1798 - DERNIÈRE SÉANCE DE LA REPRÉSENTATION PROVISOIRE DU PAYS DE VAUD"  
Auteur : C W P

Références : Barbier: 1146 / Autre :



Pays-bas

REINES DE HOLLANDE 19°

Bronze

66 mm

55.65 g.

MED5 1891 Reines de Hollande 19°  
Avers :Portraits en buste des reines de Hollande Emma et Wilhelmine, à gauche  
HET VADERLAND GERTRUWE TOT IN DEN DOOD

Revers : Les armes de Hollande : écu rond fleuroné frappé de trois croix  
AAN HARE MAJESTEITEN DE STAD AMSTERDAM  
26-29 MAI 1891

Signature : BART V HOVE / JPM NENGEN

Références : Barbier: 1142 / Autre :



France

EXPOSITION UNIVERSELLE PARIS 1878 19°

Bronze

50 mm

49.42 g.

MED6 1878 Exposition universelle Paris 1878 19°  
Avers :Portrait de Marianne à droite  
RÉPUBLIQUE FRANÇAISE portant le bandeau CONCORDE

Revers : Le palais du Trocadéro  
EXPOSITION UNIVERSELLE DE PARIS 1878  
En pied PALAIS DU TROCADERO - ADMIN DES MONNAIES ET MÉDAILLES  
Auteur : OUDINE, ALPHEE DUBOIS

Références : Barbier: 1157 / Autre :



France

ACADÉMIE DE SAVOIE 19°

Cuivre

35 mm

23.31 g.

MED7 Académie de Savoie 19°  
Avers :Un pommier portant fruits, sur une plaine  
ACADEMIE DES SCIENCES BELLES LETTRES ET ARTS DE SAVOIE  
Légende FLORES ET FRUCTUS-PRIX ALBERT METZGER

Revers : Couronne de lauriers

Références : Barbier: 1193 / Autre :



France

TRIBUNAL DE 1ER INSTANCE 19°

Laiton

40 mm

20.56 g.

MED8 Tribunal de 1er instance 19°  
Avers :La République, représentée par une femme, en pied, sur un socle portant les symboles de la justice  
"REPUBLIQUE FRANCAISE"

Revers : Couronne de lauriers avec au centre  
ACTION DE LA LOI - TRIBUNAL DE PREMIERE INSTANCE Auteur : MAURISSET

Références : Barbier: 1213 / Autre :



France

EXPOSITION UNIVERSELLE 1885 19°

Bronze

70 mm

96.01 g.

MED9 1885 Exposition universelle 1885 19°  
Avers :Portrait de Mercure stylisé, portant le caducée  
Revers : Flamme surmontée de la date 1885  
COMITÉ FRANÇAIS DES EXPOSITIONS  
Surcharge DR JEAN FAURE TRÉSORIER  
Auteur : P TURIN  
Editeur : MONNAIE DE PARIS

Références : Barbier: 1213 / Autre :



France

EXPOSITION UNIVERSELLE 1885 19°

Bronze

70 mm

96.01 g.

MED9BIS 1885 Exposition universelle 1885 19°  
Avers :Portrait de Mercure stylisé, portant le caducée  
Revers : Flamme surmontée de la date 1885  
COMITÉ FRANÇAIS DES EXPOSITIONS  
Cartouche vierge  
Auteur : P TURIN  
Editeur : MONNAIE DE PARIS

Références : Barbier: 1213 / Autre :



France EXPOSITION UNIVERSELLE PARIS 1855 19°

Etain 40 mm 44.19 g.

MED10 1855 Exposition universelle Paris 1855 19°  
 Avers :Portrait de l'impératrice à gauche EUGÉNIE IMPÉRATRICE  
 Revers : Le palais de l'industrie  
 A l'exergue MÉDAILLE DE L'EXPOSITION UNIVERSELLE FRAPPÉE DANS LE PALAIS DE L'INDUSTRIE AU MOYEN D'UNE PRESSE MONÉTAIRE DE LA MAISON CALL ET CIE-PARIS 1855



Références : Barbier: 1200 / Autre :

Belgique EXPOSITION UNIVERSELLE BRUXELLES 1910 20°

Bronze 71 mm 126 g.

MED11 1910 Exposition universelle Bruxelles 1910 20°  
 Avers :Héraut à cheval ROYAUME DE BELGIQUE - EXPOSITION UNIVERSELLE DE BRUXELLES 1910  
 Surcharge : Reconnaissance à Jean Faure  
 Revers : Allégorie : une femme couronnant un homme porteur d'un vase  
 A l'exergue "1910"  
 Signature : DEVREESE



Références : Barbier: / Autre :

Belgique EXPOSITION UNIVERSELLE BRUXELLES 1910 20°

Bronze 71 mm 126 g.

MED11bis 1910 Exposition universelle Bruxelles 1910 20°  
 Avers :Héraut à cheval ROYAUME DE BELGIQUE - EXPOSITION UNIVERSELLE DE BRUXELLES 1910  
 Revers : Allégorie : une femme couronnant un homme porteur d'un vase  
 A l'exergue 1910  
 Signature : DEVREESE



Références : Barbier: / Autre :

Savoie CHARLES II DE SAVOIE 19°

Bronze 78 mm 180 g.

MED12 Charles II de Savoie 19°  
 Avers :Portrait du duc à gauche  
 KAROLVS SECONDVVS DVX SABAVDIE NONVS  
 Revers : Ecu de Savoie surmonté du heaume et accosté de deux lévriers ADIEVTORIO ET PROTECTIONE DEI ODIENTIS OPERANTES INIQVITATEM



Références : Barbier: 1141 / Autre :

Savoie CHARLES II DE SAVOIE 19°

Bronze 78 mm 180 g.

MED12BIS Charles II de Savoie 19°  
 Avers :Portrait du duc à gauche  
 KAROLVS SECONDVVS DVX SABAVDIE NONVS  
 Revers : Ecu de Savoie surmonté du heaume et accosté de deux lévriers ADIEVTORIO ET PROTECTIONE DEI ODIENTIS OPERANTES INIQVITATEM



Références : Barbier: 1141 / Autre :

Argentine

CONGRÈS INTERNATIONAL D'HYGIÈNE BUENOS

Bronze

70 mm

135 g.

MED13 1910 Congrès International d'hygiène Buenos Aires 1910 20°  
 Avers :Entre deux arbres portant les inscriptions  
 MEDICINA-HIGIENE l'inscription EXPOSICION DE HIGIENE BUENOS AIRES 1810 - 25 MAYO  
 1910  
 A l'exergue : CONGRESSO INTERNATIONAL AMERICANO  
 Revers : Allégorie : un ange annonciateur et une jeune femme assise, sur fond de mer et soleil  
 RÉPUBLIQUE ARGENTINA  
 Auteur : E DE LA CARCOVA  
 Editeur : MONNAIE DE PARIS

Références : Barbier: 1141 / Autre :



Pays-bas

REINE DE HOLLANDE : EMMA 20

Argent

60 mm

19.28 g.

MED14 1929 Reine de Hollande : Emma 20  
 Avers :Tête de la reine à droite EMMA KONINGIN MOEDER  
 Signée Jac Juan Goor  
 Revers : Armes des Pays--Bas surmontées de la couronne avec le bandeau "JE MAINTIENDRAI" dans  
 un grènetis

Références : Barbier: / Autre :



France

CHARTRE DE 1830 LOUIS PHILIPPE 19°

Plomb

75 mm

41.96 g.

MED15 1830 Charte de 1830 Louis Philippe 19°  
 Avers :Femme voilée tenant deux médaillons : LOUIS PHILIPPE ROI DES FRANCAIS Avec la tête du  
 roi à droite ; MARIE AMELIE REINE DES FRANCAIS Avec le tête de la reine à gauche.  
 A l'exergue CHARTE DE 1830  
 Revers : Neutre

Références : Barbier: 1143 / Autre :



France

Bronze verni

83.24 mm

41.96 g.

MED16 1933  
 Avers :Buste de femme à droite OMNES DOCET  
 Signature A. Rivaud  
 Revers : Vue générale du bâtiment  
 CONSERVATOIRE NATIONAL DES ARTS ET MÉTIERS  
 A l'exergue 1933 INAUGURATION DES NOUVEAUX AMPHITHÉÂTRE  
 Editeur : MONNAIE DE PARIS

Références : Barbier: / Autre :



Pologne

AUGUSTE III DE POLOGNE 18°

Argent

52 mm

69.94 g.

MED17 1761 Auguste III de Pologne 18°  
 Avers :Tête du roi à gauche AUGUSTUS III D G REX POLONIARUM  
 Signature Wermuth F.  
 Revers : Une table sur laquelle repose un collier d'ordre et un étoile  
 DE REGE ET REPUBLICA BENE MERENTIBUS  
 A l'exergue MDCKXXI 3 AUG

Références : Barbier: 1208 / Autre :



France

EXPOSITION INTERNATIONALE PARIS 1834 19°

Cuivre

58 mm

79.82 g.

MED18 1834 Exposition internationale Paris 1834 19°  
 Avers : Tête du roi à gauche  
 LOUIS PHILIPPE IER ROI DES FRANCAIS  
 Revers : Allégorie : femme entourée des symboles des arts  
 AUX ARTS UTILES  
 A l'exergue PICHENOT JNE EXPOSITION 1834  
 Auteur : DEPAULIS

Références : Barbier: 1259 / Autre :



Savoie

HAUTECOMBE : RESTAURATION 19°

Cuivre

57 mm

51.28 g.

MED19 1834 Hautecombe : restauration 19°  
 Avers : Tête de la reine à droite M CHRISTINA BORBONIA AUG. TEMPLUM ALTACUMBA PERFECIT  
 Signature G Galeazzi  
 Revers : Façade de la chapelle d'Hautecombe  
 HIC IACET CAROLUS FELIX REX OPTIMUS  
 A l'exergue : MDCCCXLI

Références : Barbier: / Autre :



Rome

MESSALINE

Bronze

85 mm

95 g.

MED20 1834 Messaline  
 Avers : Tête de l'impératrice à droite  
 STATILIA MESSALINA CLAUDII NER VX

Revers :

Références : Barbier: / Autre :



France

LOUIS XIII : WARIM 1630 17°

Bronze

79 mm

81.84 g.

MED21 1630 Louis XIII : Warim 1630 17°

Avers : Tête du roi à gauche  
 LUDOVICUS XIII DG FRANCORUM ET NAVARAE REX

Revers : Un char portant une femme armée d'une épée et d'une feuille de palmier, annoncée par des trompettes  
 TANDEM VICTA SEGVOR  
 -A l'exergue WARIN 1630

Références : Barbier: / Autre :



France

FRANCOIS III DE LORRAINE : ENTRÉE À FLORENCE

Plomb

90 mm

116 g.

MED22 1739 Francois III de Lorraine : entrée à Florence 18°

Avers : Tête du prince à gauche  
 FRANCISCUS III D G LOTH BAR ET M ETR D REX HIER

Revers : François III à cheval, devant un arc de triomphe, Florence agenouillée lui pretant hommage  
 SPES PUBLICA  
 A l'exergue ADVEN OPT TRINO MDCCXXXIX

Références : Barbier: / Autre :



France SOCIÉTÉ DE PRÉVOYANCE DES PHARMACIENS 19°

Bronze 50.37 mm g.

MED23 1889 Société de prévoyance des pharmaciens 19°

Avers :Allégorie : femme couronnant un enfant  
CONFRATERNITÉ ENCOURAGEMENT BIENFAISANCERevers : Femme assise  
CHAMBRE SYNDICALE ET SOCIÉTÉ DE PRÉVOYANCE DES PHARMACIENS DE PARIS ET  
DU DÉPARTEMENT DE LA SEINE FONDÉE EN 1824  
Surcharge "J FAURE 1889"

Références : Barbier: / Autre :



Savoie CHRISTINE DE FRANCE, RÉGENTE DE SAVOIE 17°

Bronze 56 mm 27.94 g.

MED24 1635 Christine de France, régente de Savoie 17°

Avers :Tête de la duchesse à gauche  
CHRISTIA. A FRANCIA DUCISSA SAB REG CYP  
Dans un grènetisRevers : Sceptre entouré d'une banderole  
PLUS DE FERMETÉ QUE D'ÉCLAT" dans un grènetis  
Signature : G. DUPRE E 1635

Références : Barbier: 1349 / Autre :



Italie EXPOSITION EUCHARISTIQUE DE MILAN 1845 19°

Bronze 53 mm 56.80 g.

MED25 1845 Exposition eucharistique de Milan 1845 19°

Avers :Le christ à l'Eucharistie  
HIC EXT CORPVS MEVMRevers : Croix portant sur ses branches les inscriptions  
FIDES INDVSTRIA ARS HISTORIA  
EXPOSIZIONE EVCARISTICA MILANO MDCCCXV

Références : Barbier: / Autre :



France MARS ET VÉNUS 19°

Plomb 55x70 mm 73.03 g.

MED26 1845 Mars et Vénus 19°

Avers :Les amours de Mars et Vénus  
LOCOS FACIEMUS PRENDEMUS ET AMEMUS

Revers : Vénus et l'Amour dans un paysage IOCATUSAMATUR

Références : Barbier: 1349 / Autre :



France NAPOLÉON I : FUNÉRAILLES 19°

Cuivre 52 mm 80.51 g.

MED27 1840 Napoléon I : funérailles 19°

Avers :Scène du retour des restes de Napoléon, devant l'arc de triomphe  
A l'exergue FUNERAILLES DE L'EMPEREUR 15 DEC 1840Revers : EN EXÉCUTION DE LA LOI DU 10 JUIN 1840 LE PRINCE DE JOINVILLE RAMÈNE EN  
FRANCE, DE L'ÎLE DE STE-HELENE LES RESTES MORTELS DE L'EMPEREUR NAPOLÉON  
Signature : MONTAGNY

Références : Barbier: 1149 / Autre :



France SOCIÉTÉ DE PRÉVOYANCE DES PHARMACIENS 19°

Bronze 50.37 mm g.

MED23 1889 Société de prévoyance des pharmaciens 19°

Avers :Allégorie : femme couronnant un enfant  
CONFRATERNITÉ ENCOURAGEMENT BIENFAISANCERevers : Femme assise  
CHAMBRE SYNDICALE ET SOCIÉTÉ DE PRÉVOYANCE DES PHARMACIENS DE PARIS ET  
DU DÉPARTEMENT DE LA SEINE FONDÉE EN 1824  
Surcharge "J FAURE 1889"

Références : Barbier: / Autre :



Savoie CHRISTINE DE FRANCE, RÉGENTE DE SAVOIE 17°

Bronze 56 mm 27.94 g.

MED24 1635 Christine de France, régente de Savoie 17°

Avers :Tête de la duchesse à gauche  
CHRISTIA. A FRANCIA DUCISSA SAB REG CYP  
Dans un grènetisRevers : Sceptre entouré d'une banderole  
PLUS DE FERMETÉ QUE D'ÉCLAT" dans un grènetis  
Signature : G. DUPRE E 1635

Références : Barbier: 1349 / Autre :



Italie EXPOSITION EUCHARISTIQUE DE MILAN 1845 19°

Bronze 53 mm 56.80 g.

MED25 1845 Exposition eucharistique de Milan 1845 19°

Avers :Le christ à l'Eucharistie  
HIC EXT CORPVS MEVM  
Revers : Croix portant sur ses branches les inscriptions  
FIDES INDVSTRIA ARS HISTORIA  
EXPOSIZIONE EVCARISTICA MILANO MDCCCXV

Références : Barbier: / Autre :



France MARS ET VÉNUS 19°

Plomb 55x70 mm 73.03 g.

MED26 1845 Mars et Vénus 19°

Avers :Les amours de Mars et Vénus  
LOCOS FACIEMUS PRENDEMUS ET AMEMUS

Revers : Vénus et l'Amour dans un paysage IOCATUSAMATUR

Références : Barbier: 1349 / Autre :



France NAPOLÉON I : FUNÉRAILLES 19°

Cuivre 52 mm 80.51 g.

MED27 1840 Napoléon I : funérailles 19°

Avers :Scène du retour des restes de Napoléon, devant l'arc de triomphe  
A l'exergue FUNERAILLES DE L'EMPEREUR 15 DEC 1840  
Revers : EN EXÉCUTION DE LA LOI DU 10 JUIN 1840 LE PRINCE DE JOINVILLE RAMÈNE EN  
FRANCE, DE L'ÎLE DE STE-HELENE LES RESTES MORTELS DE L'EMPEREUR NAPOLÉON  
Signature : MONTAGNY

Références : Barbier: 1149 / Autre :



France EXPOSITION UNIVERSELLE PARIS 1855 19°

Bronze 68 mm 129 g.

MED28 1855 Exposition universelle Paris 1855 19°

Avers :Tête de l'empereur et de l'impératrice à droite  
EUGÈNE IMPÉRATRICE NAPOLÉON III EMPEREUR  
Signature F. Caqué

Revers : La façade du Palais de l'industrie  
PALAIS DE L'INDUSTRIE  
A l'exergue PAVILLON DU NORD

Références : Barbier: 1149 / Autre :



France CONGRÈS DE MÉDECINE MILITAIRE PARIS 1925

Bronze 67x55 mm 73.03 g.

MED29 1925 Congrès de médecine militaire Paris 1925 20°

Avers :Portrait du Dr Jean Faure à droite  
A l'exergue JEAN FAURE  
Signature Henry Noq 1925  
Revers : Médaillon : hôpital de campagne  
LE III CONGRES INTERNATIONAL DE MÉDECINE ET PHARMACIE MILITAIRE. VAL DE GRÂCE : AVRIL 1925. AU PRÉSIDENT DE L'EXPOSITION FRANÇAISE JEAN FAURE, PRÉSIDENT DE LA CHAMBRE SYNDICALE DES PRODUITS PHARMACEUTIQUES

Références : Barbier: / Autre :



France CONGRÈS DE MÉDECINE MILITAIRE PARIS 1925

Bronze 67x55 mm 73.03 g.

MED29bis 1925 Congrès de médecine militaire Paris 1925 20°

Avers :Portrait du Dr Jean Faure à droite  
-A l'exergue JEAN FAURE  
Signature Henry Noq 1925  
Revers : Médaillon : hôpital de campagne  
LE III CONGRES INTERNATIONAL DE MÉDECINE ET PHARMACIE MILITAIRE. VAL DE GRÂCE : AVRIL 1925. AU PRÉSIDENT DE L'EXPOSITION FRANÇAISE JEAN FAURE, PRÉSIDENT DE LA CHAMBRE SYNDICALE DES PRODUITS PHARMACEUTIQUES

Références : Barbier: / Autre :



France CHARLES X : SERMENT CONSTITUTIONNEL

Laiton 50 mm 65 g.

MED30 1824 Charles X : serment constitutionnel

Avers :Tête du roi à gauche CAROLUS X FRANC ET NAV REX  
Auteur : DE PUYMARIN DIREX  
Revers : PAROLES DU ROI 17 SEPT 1824  
J'AI PROMIS, COMME SUJET, DE MAINTENIR LA CHARTE ET LES INSTITUTIONS QUE NOUS DEVONS AU SOUVERAIN DONT LE CIEL VIENT DE NOUS PRIVER ; AUJOURD'HUI QUE LE DROIT DE MA NAISSANCE À FAIT TOMBER LE POUVOIR ENTRE MES MAINS, LE L'EMPLOIERAI TOUT ENTIER À CONSOLIDER POUR LE BONHEUR DE MON PEUPLE, LE GRAND ACTE QUE J'A PROMIS DE MAINTENIR. MA CONFIANCE DANS MES SUJETS EST ENTIÈRE....

Références : Barbier: 1160 / Autre :



Savoie ANNEXION DE LA SAVOIE 19°

Argent 50 mm 54.68 g.

MED31 1860 Annexion de la Savoie 19°

Avers :Tête de l'Empereur couronnée de Lauriers à droite  
NAPOLEON III EMPEREUR  
Signature F. CAQUE  
Edit. : Massenet  
Revers : Dans un grènetis  
LE ROI VICTOR EMMANUEL CÈDE LA SAVOIE ET LE COMTE DE NICE À L'EMPEREUR NAPOLÉON III LE 24 MARS 1860  
ANNEXION DE LA SAVOIE ET DU COMTE DE NICE À LA FRANCE

Références : Barbier: 1163 / Autre :





France

ANNEXION DE LA SAVOIE 19°

Billon

50 mm

53.27 g.

MED31bis 1860 Annexion de la Savoie 19°

Avers : Tête de l'Empereur couronnée de Lauriers à droite  
NAPOLÉON III EMPEREUR

Signature F. CAQUE

Edit. : Massenet

Revers : Dans un grènetis

LE ROI VICTOR EMMANUEL CÈDE LA SAVOIE ET LE COMTE DE NICE À L'EMPEREUR  
NAPOLÉON III LE 24 MARS 1860  
ANNEXION DE LA SAVOIE ET DU COMTE DE NICE À LA FRANCE

Références : Barbier: 1163 / Autre :



Autriche

FRANÇOIS-JOSEPH : MARIAGE AVEC ELISABETH

Argent

32 mm

24.61 g.

MED32 1839 François-Joseph : mariage avec Elisabeth 19°

Avers : Tête de l'empereur et de l'impératrice à droite

FRANCOIS IOS I DG AUSTR IMP ET HUNG REX ELISABTHA IMP ET REG

Revers : Allégorie : femme assise tenant une corne d'abondance

QUINTUM MATRIMONII IUSTRUM CELEBRANT XXIV APRILIS MDCCCXXXIX

Sur la tranche : SWEI GULD XXV KET FORIT

Références : Barbier: / Autre :



France

RELIGION 19°

Bronze

50 mm

47.44 g.

MED33 1872 Religion 19°

Avers : Vierge à l'enfant

REFUGIUM PECCARORUM - AUXILIUM CHRISTIANORUM - ORA PRO NOBIS

Editeur : René Raucelle.

Revers : Dans un grènetis

ARCHICONFRÉRIE DU TRÈS SAINT ET IMMACULÉ COEUR DE MARIE POUR LA  
CONSERVATION DES PÉCHÉS FONDÉE PAR M DUFICHE DESGENETTES CURE DE N. D.  
DES VICTOIRES A PARIS LE 11 DÉCEMBRE 1836 - ASG MRG PA PICHENOT ÉVÊQUE DE  
TARBES 21 JANVIER 1872

Auteur : RENÉ PAUCELLE

Références : Barbier: 1258 / Autre :



France

BERNE : RÉPUBLIQUE 18°

Laiton

52 mm

42.72 g.

MED34 1723 Berne : République 18°

Avers : Femme assise au pied d'un arbre avec un blason accosté.

UMBRAM QUIETA TENACI ET CORONAM

A l'exergue : LAUSANN FIDES MDCCXXIII

Revers : Blason de la République de Berne

REPUBLICA BERNENSIS

Auteur : HUG F

Références : Barbier: 1159 / Autre :



France

INAUGURATION DE LA STATUE DE LOUIS XIV À

Plomb

50 mm

52.03 g.

MED35 1825 Inauguration de la statue de Louis XIV à Lyon 19°

Avers : Têtes des rois à gauche

INCHOAVIT LUDOVICUS XVIII-CAROLUS X ABBOLUIT

Revers : Statue équestre de Louis XIV

SIGNUM LUDOVICI MAGNI AB SOLO INSTARATUM

A l'exergue LUGDUNENSIVM SUMPTU MDCCCXXV

Auteur : GALLE

Références : Barbier: 1164 / Autre :



Suisse COMMÉMORATION DE LA RÉUNION DE GENÈVE À

Billon 46 mm 56 g.

MED36 1864 Commémoration de la réunion de Genève à la Suisse 19  
Avers :Le monument national avec la Ville et la Suisse personnifiées, debout sur un piédestal  
UN POUR TOUS - TOUS POUR UN 12 SEPTEMBRE 1814

Revers : 50 ANNIVERSAIRE DE LA RÉUNION DE GENÈVE À LA SUISSE  
Dans une couronne de lauriers  
CÉLÉBRÉ A GENÈVE LE 12 SEPTbre 1864

Auteur : Antoine Bovy

Références : Barbier: 1178 / Autre :



France CONGRÈS SCIENTIFIQUE DE FRANCE À LYON

Bronze 50 mm 62.33 g.

MED37 1841 Congrès Scientifique de France à Lyon  
Avers :Allégorie : trois femmes symboles des sciences et des arts : l'une tenant un globe, la seconde une palette de peintre et la troisième un sceptre ailé. A leurs pieds une ruche et une sculpture antique.  
Signature L. Schmitt  
Revers : Dans une couronne de laurier le blason de la ville de Lyon  
IXeme SESSION. LYON. 1 SEpbre. MDCCCXXXI. CONGRÈS SCIENTIFIQUE DE FRANCE

Références : Barbier: / Autre :



France LOUIS XVIII, RÉTABLISSEMENT DE LA STATUE

Bronze 50 mm 68.41 g.

MED38 1817 Louis XVIII, rétablissement de la statue équestre d'Henri IV à Paris  
Avers :Tête du prince à gauche  
LVDOVICVS. XVIII. LAPIDEM. AVSPICALEM. POSVIT  
CXXVIII M OCT ANN MDCCCXVII

Revers : Statue équestre d'Henri IV  
HENRICO MAGNO  
A l'exergue CIVIVM. PIETAS. RESTITVIT MDCCCXVIII  
Auteur : F. Andrieu

Références : Barbier: 1255 / Autre :

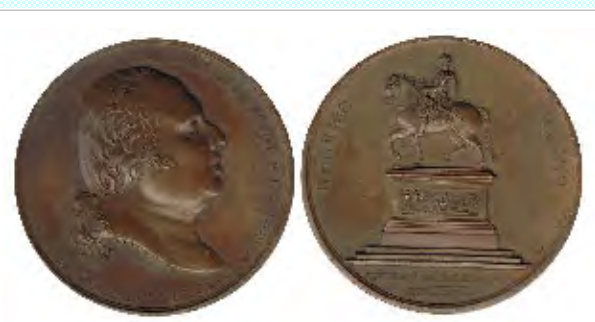

Savoie MARIE-CHRISTINE RÉGENTE DE SAVOIE 19°

Argent 50 mm 69.15 g.

MED39 1831 Marie-Christine régente de Savoie 19°  
Avers :Tête de la reine à droite  
MARIA CHRISTINA AVGVSTA  
Signature : C. Galeazzi F(ecit)

Revers : Sur un champ uni  
FELICTATI AVGVSTAE  
XII KAL MAIAS DCCCXXXI

Références : Barbier: 1330 / Autre :



France ACADÉMIE DES BEAUX ARTS 19°

Argent 50 mm 64.49 g.

MED40 1831 Académie des Beaux Arts 19°  
Avers :INSTITUT ROYAL DE FRANCE  
Buste de Marianne à droite

Revers : Sur champ uni "L'ACADÉMIE ROYALE DES BEAUX ARTS À M VIEILLARD

Références : Barbier: 1180 / Autre :



Italie

TASSO TORQUATO 19°

Bronze

43 mm

45.49 g.

MED42 1844 TASSO Torquato 19°  
Avers :Tête à droite TORQUATO TASSO

Revers : Texte IL DI NATALE DI TORQUATO XI MARZO MDXLIV DOPO IL GIRO TRE SECOLI  
IN TORINO SI CELEBRAVA

Métal : Cuivre Format : Diam. 43 mm. N° Inv. Barbier : 1169 184

Références : Barbier: 1169 / Autre :



France

SOUTIEN DE LA FRANCE À LA POLOGNE 19°

Bronze

52 mm

g.

MED43 1831 Soutien de la France à la Pologne 19°  
Avers :Allégorie : La France soutenant la Pologne tenant un étendard  
TU NE MOURRAS PAS  
A l'exergue MDCCCXXXI  
Signé Barré

Revers : A L'HÉROÏQUE POLOGNE  
et au-dessus de deux branches posées en sautoir et d'un petit lion armé

Références : Barbier: 1152 / Autre :



France

SOUTIEN DE LA FRANCE À LA POLOGNE 19°

Bronze

52 mm

g.

MED43bis 1831 Soutien de la France à la Pologne 19°  
Avers :Allégorie : La France soutenant la Pologne tenant un étendard  
TU NE MOURRAS PAS  
A l'exergue MDCCCXXXI  
Signé Barré

Revers : A L'HÉROÏQUE POLOGNE  
et au-dessus de deux branches posées en sautoir et d'un petit lion armé

Références : Barbier: 1152 / Autre :



Royaume Uni

EXPOSITION UNIVERSELLE LONDRES 1851 19°

Bronze

44 mm

64.36 g.

MED44 1851 Exposition universelle Londres 1851 19°  
Avers :Tête du prince Albert à droite  
HRH PRINCE ALBERT PRESIDENT OF THE ROYAL COMMISSION  
Signature W WYON

Revers : Le monde surmonté d'une colombe et barré d'un bandeau  
EXHIBITOR - EXHIBITION OF THE WORKS OF INDUSTRIE OF ALL NATIONS MDCCCLI

Références : Barbier: 1175 / Autre :



Vatican

ST-PIERRE ET ST-PAUL 19°

Bronze

50 mm

28.18 g.

MED45 1867 St-Pierre et St-Paul 19°  
Avers :Tête des apôtres à gauche  
S PETRUS-S PAULLUS- ROMAE PARENTES ARBITRIQUE GENTIUM

Revers : PIO IX PONTIFICE MAXIMO SAECULARIA SOLEMNIA TRIUMPHO PETRI ET  
PAULLI APOSTOLOR RECOLENDO ACTA ROMAE III KAL IULIAS AN CHR MDCCCLXVII

Références : Barbier: 1257 / Autre :



Vatican

PAUL III : ALLIANCE CONTRE LES TURCS 16°

Bronze

50 mm

28.18 g.

MED46 1538 Paul III : alliance contre les turcs 16°  
 Avers : Tête du pape à gauche  
 PAVLVS III PONT MAX AN IIII MDXXXVIII  
 Revers : Scène guerrière avec un château  
 DOMINVS CUSTODI TE DOMINVS PROTECTIO TVA

Références : Barbier: 1177 / Autre :



Vatican

PIE IX 19°

Bronze

42 mm

37.45 g.

MED47 1538 Pie IX 19°  
 Avers : Tête du pape à gauche  
 PIVS IX PONT MAX AN XVI  
 Signature G. VOIGT  
 Revers : Prophète entre deux lions DEVS MEVS CONCLVDAT ORA LEONVM-MDCCLCXI

Références : Barbier: 1256 / Autre :



France

MASSENA 19°

Bronze

42 mm

37.70 g.

MED48 1822 MASSENA 19°  
 Avers : Tête du personnage à droite  
 ANDRE MASSENA  
 Signature : E. GATTEAUX  
 Revers : Sur un champ uni NE A NICE EN MDCCLVIII MORT EN MDCCCXVII  
 GALERIE MÉTALLIQUE DES GRANDS HOMMES FRANÇAIS 1822

Références : Barbier: 1324 / Autre :



France

INTRODUCTION DE L'HOMÉOPATHIE EN FRANCE

Bronze

50 mm

62.56 g.

MED49 1845 Introduction de l'homéopathie en France 19°  
 Avers : Tête du personnage MIRE SANATI GRATITUDINIS MEMORES  
 A l'exergue "SIMILIA SIMILIBUS  
 LUGD. MDCCCXXXV"

Revers : Dans une couronne faite d'un serpent entrelaçant une gerbe  
 L'AN 1830 L'HOMÉOPATHIE A ÉTÉ INTRODUITE A LYON ET PROPAGÉE EN FRANCE PAR  
 LE DOCTEUR SÉBASTIEN DESGUIDI

Références : Barbier: 1172 / Autre :



Russie

PIERRE LE GRAND DE RUSSIE : PAIX DE

Etain

48 mm

33.49 g.

MED50 1721 Pierre le Grand de Russie : Paix de Finlande.  
 Avers : Tête du prince à droite  
 PETRUS MAGNUS RUSSORUM AUTOCRATOR AUGUSTUS

Revers : Sur un champ uni  
 EXANILATIS PER QUATUOR ET QUOD EXCURRIT LUSTA PLUS OVAM HERCULEIS BELLI  
 LABORIBUS PACE NEOSTADII IN FINLANDIA 30 AUT 1721...  
 Signature : A. SCHULTZ fecit HAIN. B. A.

Références : Barbier: 1174 / Autre :



Russie

PIERRE LE GRAND DE RUSSIE : PAIX DE

Etain

48 mm

33.49 g.

MED50 1721 Pierre le Grand de Russie : Paix de Finlande.  
Avers : Tête du prince à droite  
PETRUS MAGNUS RUSSORUM AUTOCRATOR AUGUSTUS

Revers : Sur un champ uni  
EXANILATIS PER QUATUOR ET QUOD EXCURRIT LUSTA PLUS OVAM HERCULEIS BELLII  
LABORIBUS PACE NEOSTADII IN FINLANDIA 30 AUT 1721...

Signature : A. SCHULTZ fecit HAIN. B. A.

Références : Barbier: 1174 / Autre :



Suisse

TIR FÉDÉRAL DE GENÈVE 19°

Argent

39 mm

18.30 g.

MED51 1887 Tir fédéral de Genève 19°  
Avers : Allégorie : La Suisse tenant le blason couonnant le vainqueur  
AU PLUS ADROIT LA RECOMPENSE  
Revers : Blasons de Genève et de la Suisse surmontés d'un soleil  
TIR FÉDÉRAL GENÈVE 1887

Références : Barbier: 1209 / Autre :



Savoie

VICTOR EMMANUEL : RESTAURATION DE 1815 19°

Cuivre

42 mm

36.42 g.

MED52 1887 Victor Emmanuel : Restauration de 1815 19°  
Avers : Allégorie : femme guerrière tenant l'écu de Savoie, devant un champ de bataille, sur fond de montagnes  
ITERUM FELIX-NESCIA FALLERE FIDEM  
Revers : Sur un champ uni  
REGI VICTORIO EMANUELI P P AVITAM DITIONEM ADEPTO SABAUDIA RENASCEN- XX  
NOV MDCCCXV

Références : Barbier: 1173 / Autre :



Italie

ARIOSO LOUIS 19°

Cuivre

40 mm

45.91 g.

MED53 1820 ARIOSLO Louis 19°  
Avers : Tête à gauche LUDOVICUS ARIOSLO

Revers : Sur un champ uni  
NATUS RHEGII IN AGRO MUTINENSI AN M CCCC LXXIV OBIIT AN MDXXXII - SERIE  
NUMISMATIQUE UNIVERSALIS VIRORUM ILLUSTRUM MDCCCXX

Éditeur : Durand

Références : Barbier: 1321 / Autre :



France

BONAPARTE : ELECTION DE 1848 19°

Etain

45 mm

27.33 g.

MED54 1848 Bonaparte Election de 1848 19°  
Avers : Tête du prince à droite  
LOUIS NAPOLEON BONAPARTE ÉLU PRÉSIDENT X XCENBRE 1848  
SUFFRAGE UNIVERSEL IMMENSE MAJORITÉ  
Revers : Un parchemin EN PRÉSENCE DE DIEU ET DEVANT LE PEUPLE FRANÇAIS  
REPRÉSENTÉ PAR L'ASSEMBLÉE NATIONALE, JE JURE DE RESTER FIDÈLE A LA  
RÉPUBLIQUE DÉMOCRATIQUE UNE ET INDIVISIBLE ET DE REMPLIR LES DEVOIRS QUE  
M'IMPOSE LA CONSTITUTION

Références : Barbier: 1186 / Autre :



France EXPOSITION UNIVERSELLE, 1867

MED55 1867 Exposition universelle, 1867  
 Avers :Allégorie : une victoire ailée, dépliant le plan de l'exposition, au-dessous un globe, au-dessus une étoile.  
 EXPOSITION UNIVERSELLE DE MDCCCLXVII A PARIS  
 Signature : H. Ponscarne  
 Revers : Buste de l'Empereur à gauche.  
 NAPOLÉON III EMPEREUR  
 Signature : H. Ponscarne

Références : Barbier: / Autre :

Cuivre 36 mm 21.41 g.



France SIÈGE DE MONTMÉLIAN, 1691

MED56 1691 Siège de Montmélian, 1691  
 Avers :Buste du roi à droite  
 LUDOVICUS MAGNUS REX CHRISTIANISSIMUS  
 Signature : MAVGER F.

Revers : La citadelle de Montmélian  
 MONSMELIANUS CAPTUS  
 A l'exergue MDCLXXXI

Références : Barbier: / Autre :

Cuivre 41 mm 21.41 g.



France MASSILION JEAN BAPTISTE 19

MED57 1819 MASSILION Jean Baptiste 19  
 Avers :Tête à gauche  
 J. BAPTISTE MASSILLON

Revers : Sur champ uni  
 NE A HYERES EN MDCCLXII MORT EN MDCCXXII  
 GALERIE MÉTALLIQUE DES GRANDS HOMMES FRANÇAIS 1819

Références : Barbier: 1328 / Autre :

Cuivre 40 mm 37.77 g.



France ARC DE TRIOMPHE : INAUGURATION.

MED58 1836 Arc de Triomphe : inauguration.  
 Avers :L'arc de triomphe de Paris.  
 INAUGURATION DE L'ARC DE L'ÉTOILE  
 A l'exergue LE 21 JUILLET 1836  
 Revers : Sur un champ uni  
 A LA GLOIRE DES ARMÉES FRANÇAISES COMMENCE PAR NAPOLÉON EN 1806 ACHEVÉ  
 PAR LOUIS PHILIPPE 1ER EN 1836

Références : Barbier: 1195 / Autre :

Aluminium 37 mm 7.73 g.



France POSE DE LA PREMIÈRE DE LA PLACE DE LYON

MED59 1800 Pose de la première de la place de Lyon  
 Avers :Portrait de l'empereur jeune à gauche  
 A BONAPARTE VAINQUEUR ET PACIFICATEUR  
 A l'exergue LES LYONNAIS RECONN.  
 Signature : Chavanne

Revers : Dans une couronne de chêne  
 LE X MESSr AN VIII BONAPARTE A POSER LA PREMIÈRE PIERRE DE LA GRANDE PLACE  
 DE LYON DÉTRUITE EN L'AN III

Références : Barbier: 1170 / Autre :

Etain 43 mm 46.44 g.



France

RETRAITE PASTORALE

Etain

35 mm

g.

MED60 1843 Retraite pastorale  
 Avers :Tête du pape à droite  
 OMNIBVS OMNIA FRVCTVS SVM  
 A l'exergue "1843"  
 Revers : Le Christ en berger EGO SVM PASTOR BONVS  
 A l'exergue "RETRAITE PASTORALE"  
 Signature ; M PENIN F. LVGD. 1843

Références : Barbier: 1262 / Autre :



France

BONAPARTE : CAMPAGNE D'EGYPTE 19°

Etain

42 mm

38.59 g.

MED61 1798 Bonaparte : campagne d'Egypte 19°  
 Avers :Tête de l'empereur à droite  
 BONAPARTE GÉNÉRAL EN CHEF  
 Signature : A. BOVY  
 Revers : Bonaparte haranguant ses troupes devant les pyramides  
 SOLDAT ! DU HAUT DE CES PYRAMIDES 40 SIÈCLES NOUS CONTEMPLENT  
 A l'exergue NAPOLÉON EN ÉGYPTE 25 JUILLET 1798

Références : Barbier: 1171 / Autre :



France

CHAMBRE SYNDICALE DES PRODUITS

Bronze

65x42 mm

37.37 g.

MED62 1929 Chambre syndicale des produits pharmaceutiques 20°  
 Avers :Femme assise tenant une coupe et un caducée  
 YTIEIA (Santé)  
 Signature : Henvi Nocq, 1929  
 Revers : Autel où sont inscrits les noms des présidents, avec des pots pharmaceutiques  
 CHAMBRE SYNDICALE DES FABRICANTS DE PRODUITS PHARMACEUTIQUES 50  
 ANNIVERSAIRE  
 A l'exergue 1879-1929

Références : Barbier: 1171 / Autre :



France

CHAMBRE SYNDICALE DES PRODUITS

Bronze

65x42 mm

37.37 g.

MED62bis 1929 Chambre syndicale des produits pharmaceutiques 20°  
 Avers :Femme assise tenant une coupe et un caducée  
 YTIEIA (Santé)  
 A l'exergue AU PRESIDENT JEAN FAURE  
 Signature : Henvi Vocq, 1929  
 Revers : Autel où sont inscrits les noms des présidents, avec des pots pharmaceutiques  
 CHAMBRE SYNDICALE DES FABRICANTS DE PRODUITS PHARMACEUTIQUES 50  
 ANNIVERSAIRE  
 A l'exergue 1879-1929

Références : Barbier: 1171 / Autre :



France

NAISSANCE DU COMTE DE CHAMBORD

Cuivre

38 mm

30.15 g.

MED63 1820 Naissance du comte de Chambord  
 Avers :St-Michel terrassant le dragon 29 SEPT 1820  
 Signature : Gayrard  
 Revers : Femme présentant un nouveau né "DIEU NOUS L'A DONNÉ"  
 A l'exergue "NOS COEURS ET NOS BRAS SONT À LUI"

Références : Barbier: 1241 / Autre :



France

NAISSANCE DU COMTE DE CHAMBORD

Cuivre

38 mm

30.15 g.

MED63bis 1820 Naissance du comte de Chambord  
 Avers : St-Michel terrassant le dragon 29 SEPT 1820  
 Signature : Gayraud  
 Revers : Femme présentant un nouveau né "DIEU NOUS L'A DONNÉ"  
 A l'exergue "NOS COEURS ET NOS BRAS SONT À LUI"

Références : Barbier: 1241 / Autre :



France

EXPOSITION UNIVERSELLE PARIS 1855 19°

Etain

37 mm

10.31 g.

MED64 1855 Exposition universelle Paris 1855 19°  
 Avers : L'aile nord du Palais de l'industrie PALAIS DE L'INDUSTRIE - PAVILLON DU NORD

Revers : L'intérieur du Palais PALAIS DE L'INDUSTRIE - VUE DES GALERIES  
 Signature : J. Wiener

Références : Barbier: 1200 / Autre :



France

EXPOSITION UNIVERSELLE PARIS 1855 19°

Etain

37 mm

10.31 g.

MED64bis 1855 Exposition universelle Paris 1855 19°  
 Avers : L'aile nord du Palais de l'industrie PALAIS DE L'INDUSTRIE - PAVILLON DU NORD"

Revers : L'intérieur du Palais PALAIS DE L'INDUSTRIE - VUE DES GALERIES  
 Signature : J. Wiener

Références : Barbier: 1200 / Autre :



France

TRANSLATION DES CENDRES DE NAPOLÉON

Etain

37 mm

6.20 g.

MED65 1840 Translation des cendres de Napoléon  
 Avers : Tête de l'empereur à gauche, couronnée de lauriers  
 TOUT POUR LA FRANCE  
 Revers : Tombeau de Napoléon à Ste Hélène  
 TRANSLATION DES CENDRES DE NAPOLÉON AUX INVALIDES 15 XBRE 1840

Références : Barbier: 1154 / Autre :



France

EXPOSITION UNIVERSELLE PARIS 1855 19°

Etain

37 mm

11.98 g.

MED66 1855 Exposition universelle Paris 1855 19°  
 Avers : Allégorie : la France en liberté couronnant l'art et l'industrie  
 EXPOSITION UNIVERSELLE  
 A l'exergue LA FRANCE COURONNE L'ART ET L'INDUSTRIE 1855

Revers : Palais de l'industrie : vue d'ensemble  
 COMMENCÉ EN FEV 1853 - ACHEVÉ AVRIL 1855 - NAPOLÉON III EMPEREUR...

Références : Barbier: 1200 / Autre :





France

EXPOSITION UNIVERSELLE PARIS 1855 19°

Cuivre

37 mm

11.18 g.

MED66bis 1855 Exposition universelle Paris 1855 19°  
 Avers :Allégorie : la France en liberté couronnant l'art et l'industrie  
 EXPOSITION UNIVERSELLE  
 A l'exergue LA FRANCE COURONNE L'ART ET L'INDUSTRIE 1855

Revers : Palais de l'industrie : vue d'ensemble  
 COMMENCÉ EN FEV 1853 - ACHEVÉ AVRIL 1855 - NAPOLÉON III EMPEREUR...

Références : Barbier: 1200 / Autre :



France

BOULANGER (GÉNÉRAL) 19°

Aluminium

37 mm

7.82 g.

MED67 1887 BOULANGER (Général) 19°  
 Avers :Portrait du général de face  
 BOULANGER EX MINISTRE DE LA FRANCE 1887

Revers : Allégorie :  
 LIBERTÉ ÉGALITÉ FRATERNITÉ

Références : Barbier: 1237 / Autre :



France

MARIAGE DE GUILLAUME DE LAMOIGNAN 18°

Argent

30 mm

8.17 g.

MED68 1711 Mariage de Guillaume de Lamoignon 18°  
 Avers :Blasons des deux familles liés.

Revers : Sur un champ uni  
 GUILLAUME DE LAMOIGNAN DE BLANCMESNIL, AVOCAT GÉNÉRAL ET MARIE LOUISE  
 D'ALIGRE 1711

Références : Barbier: 1296 / Autre :



Savoie

CONSTRUCTION DU PONT DE LA CAILLE

Argent

35 mm

g.

MED69 1839 Construction du Pont de la Caille  
 Avers :Le pont de la Caille, les gorges.  
 Signature : Hammann F.  
 Revers : Sur un champ uni  
 PONT CHARLES ALBERT A LA CAILLE CONSTRUIT PAR LE HALTRE INGÉNIEUR,  
 INAUGURE LE 11 JUILLET 1839. ÉLEVÉ AU-DESSUS DU TORRENT 477 PIEDS - LONGUEUR  
 570 PIEDS

Références : Barbier: 1354 / Autre :



France

MÉDAILLE FRANCISCAINE

Bronze

32 mm

13.54 g.

MED70 Médaille franciscaine  
 Avers :Christ en pied sur fond étoilé  
 MARIA SINE LABE CONCEP ORDS FRANCISCI PATRONI  
 Revers : Saint François d'Assise, un genou à terre, au-dessus de son blason  
 MIHI ABSIT GLORIARI NISI IN CRUCE D N J C

Références : Barbier: / Autre :



Suisse

TIR FÉDÉRAL DE GENÈVE 1887

Bronze

33 mm

11.95 g.

MED71 Tir fédéral de Genève 1887

Avers : La ville de Genève et le lac

POST TENEBRAS LUX - GENEVENSIS CIVITAS

Revers : Ecu de Genève

TIR FÉDÉRAL - 24 JUILLET - 4 AOÛT 1887 - GENÈVE

Références : Barbier: 1242 / Autre :



Savoie

VICTOR EMMANUEL : HOMMAGE DE DE TURIN 19°

Bronze

53 mm

51.82 g.

MED73 1814 Victor Emmanuel : Hommage de de Turin 19°

Avers : Portrait du roi à droite

IL RE VITTORIO EMMANUELE

Signature : A. Lavy

Revers : Chevaux

PROSPERITA DELLE RAZZE INDIGENE CAVALI

PREMIO

Références : Barbier: 1347 / Autre :



Savoie

VICTOR EMMANUEL : ENCOURAGEMENT À

Bronze

52 mm

82.27 g.

MED74 18 Victor Emmanuel : encouragement à l'élevage 19°

Avers : Portrait du roi à droite

IL RE VITTORIO EMMANUELE

Signature : A. Lavy

Revers : Allégorie : la ville de Turin prêtant hommage au roi

ADVENTVS REGIS

A l'exergue AVG TAVRINORVM AN MDCCCXIV

Références : Barbier: 1150 / Autre :



Savoie

EUGÈNE DE SAVOIE CARIGNAN : VICTOIRE DE

Bronze

42 mm

28.56 g.

MED75 1726 Eugène de Savoie Carignan : victoire de 1736

Avers : Portrait du prince de profil gauche

EVGENIVS FRANC PR SAB CAE MAI EXERC SVPR DVX

Revers : Scène : le prince terrassant du pied un ennemi, couronné par un ange

A l'exergue : D 21 APR A 1736

Références : Barbier: / Autre :



Savoie

MARIAGE DE LOUIS XVIII ET DE JOSÈPHE DE

Bronze

47 mm

44.80 g.

MED76 1771 Mariage de Louis XVIII et de Joséphe de Savoie

Avers : Tête du prince à droite

CAROLUS EM REX SARDINIAE

Revers : Tête du Comte Louis et de Josephe de Savoie

LVDOVICI STAN PROV COM ET IOSEPHAE SAB DVCIS FILIAE

A l'exergue

LAEUIT FAUSTUMQUE CONNUBUM MDCCLXXI

Références : Barbier: / Autre :



Savoie

MARIAGE DE LOUIS XVIII ET DE JOSÈPHE DE

Bronze

47 mm

44.80 g.

MED76bis 1771 Mariage de Louis XVIII et de Joséphe de Savoie  
Avers :Tête du prince à droite  
CAROLUS EM REX SARDINIAE

Revers : Tête du Comte Louis et de Josephe de Savoie  
LVDOVICI STAN PROV COM ET IOSEPHAE SAB DVCIS FILIAE  
A l'exergue  
LAEUIT FAUSTUMQUE CONNUBUM MDCCLXXI

Références : Barbier : / Autre :



Savoie

MARIAGE DE CHARLES EMMANUEL ET MARIE-

Argent

50 mm

46.96 g.

MED77 1775 Mariage de Charles Emmanuel et Marie-Antoinette de Bourbon d'Espagne  
Avers :Tête du roi à droite  
VICTORIVS AMEDEVS III RE SARINIAE

Signature Lavy

Revers : Deux amours sous un vigne tenant des couronnes nuptiales à la main.

AD. SPEM. POSTERITATIS. ET. FRVCTVS

CAROLVS EM FERD. P. P. ET M. A. CLOTILDES. GALL. R SOROR CONIVGES

MDCCLXXV

Références : Barbier: 1162 / Autre :



Savoie

MARIAGE DE CHARLES X ET DE MARIE-THÉRÈSE

Argent

50 mm

46.96 g.

MED78 1773 Mariage de Charles X et de Marie-Thérèse de Savoie, 1773

Avers :Buste du roi à droite

VICTORIVS AMEDEVS III REX SARDINIAE

Signature : Lavy

Revers : Têtes du roi et de la reine Marie-Thérèse

VOTIS SE LICIBVS

A l'exergue

M THERESIA SAR R P CAROLO ATREB COM NVPTA

MDCCCLXXIII

Références : Barbier: 1161 / Autre :



Savoie

MARIAGE DE CHARLES X ET DE MARIE-THÉRÈSE

Argent

50 mm

46.96 g.

MED78bis 1773 Mariage de Charles X et de Marie-Thérèse de Savoie, 1773

Avers :Buste du roi à droite

VICTORIVS AMEDEVS III REX SARDINIAE

Signature : Lavy

Revers : Têtes du roi et de la reine Marie-Thérèse

VOTIS SE LICIBVS

A l'exergue

M THERESIA SAR R P CAROLO ATREB COM NVPTA

MDCCCLXXIII

Références : Barbier: 1161 / Autre :



Savoie

MARIAGE DE VICTOR AMÉDÉE III ET DE MARIE

Bronze

50 mm

49.40 g.

MED79 1750 Mariage de Victor Amédée III et de Marie Antoinette de Bourbon d'Espagne

Avers :Tête du roi à gauche

CAR. EM. D. G. REX. SAR. CYP. ET IER

Revers : Allégorie : deux muses tenant l'une une corne d'abondance, l'autre un caducée, encadrant le roi et la reine, qui se tiennent la main au-dessus d'un autel.

PACE ET CONIVGIO FELICITAS PARTA

VICT. AMED DVC SAR ET MAR ANT BORB. HISP PR NVPTA MDCCL

Références : Barbier: 1333 / Autre :



Savoie GUERRE D'ITALIE 1859 ALLIANCE FRANCO-SARDE

Argent 50 mm 29.80 g.

MED80 1859 Guerre d'Italie 1859 alliance franco-sarde

Avers :Tête du roi à droite

VICTORIVS EMMANVEL II D G REX SARD CYP ET HIER

Signature : Gayrard F

Revers : Dans une couronne de chêne et laurier

COI MIEI SOLDATI COMBATTERANO LE BATAGLIE DELLA LIBERTA E DELLA GIUSTIZIA

I PRODI SODALDATI DELL'IMPERATORE NAPOLEONE MIO GENEROSO ALLEATO

TORINO 29 APRILE 1859

ALLEANZA FRANCO SARDA PER L'INDEPENDENZA D'ITALIA

Éditeur : MASSONNET

Références : Barbier: 1350 / Autre :



Italie HOMMAGE DE PARME À VICTOR EMMANUEL II,

Argent 43 mm 30.31 g.

MED81 1861 Hommage de Parme à Victor Emmanuel II, 1861

Avers :Tête du roi à gauche

A VITTORIO EMANVELE II RE D'ITALIA

Signature : D. BENTELLI

Revers : Dans une couronne de chêne et laurier

LA CITTA E PROVINCIA DI PARMA IL 2 GIUGNO 1861

Références : Barbier: 1327 / Autre :



Autriche EUGÈNE DE SAVOIE CARIGNAN : VICTOIRE DE

Argent 40 mm 25.67 g.

MED82 1702 Eugène de Savoie Carignan : victoire de Villaregio 1702 18°

Avers :Allégorie : Un aigle terrassant une poule dans un médaillon, tête du prince à droite

EUGEN PR SAB CAR EX GENER COMB / PATIENS VOCARI CAESARIS VICTOR

A l'exergue VILLAREGIO SVPR GALL DVCE INTRA MOENIA CREMONAE CAPTO 1702

Revers : Allégorie : un soldat assis, tenant une lance et appuyé sur un écu aux armes de l'Empire, dans la main une victoire ailée. Un ange soufflant la tempête sur les récoltes

FLANTIBVS AVSTRIS

A l'exergue "VIRTUS GERMANORVM

Références : Barbier: 1334 / Autre :



Italie PERCEMENT DU TUNNEL DU ST GOTHARD 19°

Argent 38 mm 28.34 g.

MED83 1880 Percement du tunnel du St Gothard 19°

Avers :Les trois blasons de l'Allemagne, la Suisse et l'Italie

GERMANIA HELVETIA ITALIA VIRIBVS VNITIS

Signature : H. Bovy

Revers : Dans une couronne de chêne et laurier

MARZO 1880-

AI LAVORATI AL TRAFORO DEL GOTTARDO / DEN ARBEITERN AM GOTTHARD TUNNEL"

Références : Barbier: 1168 / Autre :



Savoie INDÉPENDANCE DE L'ITALIE 19°

Bronze 25 mm 8.10 g.

MED84 1860 Indépendance de l'Italie 19°

Avers :Tête du roi à gauche

VITTORIO EMANUELE II RE DI SARDEGNA - DIFENSORE DELL'INDEPENZA ITALIANA

Revers : Tête de l'empereur à droite

NAPOLEONE III IMPERATORE DEI FRANCESI - LIBERATORE DELL'ITALIA

Références : Barbier: 1340 / Autre :



Savoie

VICTOR EMMANUEL : PROPAGATION DE LA

Cuivre

35 mm

18.55 g.

MED85 1880 Victor Emmanuel : propagation de la vaccine 19°

Avers : Tête du roi à gauche  
REX VITORVS EMMANVEL

Signature : A. Lavy

Revers : Sur un champ uni

OB INSITIONEM VACCINAM LATE PROPAGATAM

Références : Barbier: 1326 / Autre :



Savoie

VICTOR EMMANUEL II : HOMMAGE DE FLORENCE

Cuivre

53 mm

35.74 g.

MED86 1861 Victor Emmanuel II : hommage de Florence 19°

Avers : Tête du roi à gauche sur un fond uni

Signature : L. GORI F

Revers : Sur un champ uni

ALLA MAESTA DI VITTORIO EMANUELE II RE D'ITALIA - L'INCISORE DELLA R ZECCA DI FIRENZE QUESTO TENUE LAVORO OFFRE UMILMENTE SETTEMBRE MCCCCLXI

Références : Barbier: 1331 / Autre :



France

CHAMPIONNAT FÉDÉRAL DU RHÔNE À AIX-LES-

Bronze argenté

53 mm

30.80 g.

MED87 1894 Championnat fédéral du Rhône à Aix-les-Bains 19°

Avers : Buste de Marianne à gauche, au-dessous un ange annonciateur REPUBLIQUE FRANCAISE

Signature : Ls Bottée

Revers : Un ange tenant une feuille de laurier au-dessus d'un encart contenant l'écusson d'Aix-les-Bains avec l'inscription

III CHAMPIONNAT FÉDÉRAL DU RHÔNE ET DU SUD EST - AIX-LES-BAINS 1894

Références : Barbier: 1191 / Autre :



Savoie

CONCOURS MUSICAL D'ANNECY 1869 19°

Argent

25 mm

9 g.

MED88 1859 Concours musical d'Annecy 1869 19°

Avers : Écusson de la ville d'Annecy au-dessous du bandeau ANNECY

Revers : Dans une couronne CONCOURS D'ANNECY MCCCCLXIX

Références : Barbier: 1183 / Autre :



Belgique

HOMMAGE DE JEAN FAURE À LA BELGIQUE

Bronze argenté

80 mm

161 g.

MED89 1859 Hommage de Jean Faure à la Belgique

Avers : Allégorie : une femme couronnée et un enfant offre des fleurs à un jeune homme  
LA BELGIQUE RECONNAISSANTE

Signature : G. Devreese

Revers : Armes du royaume

AU DOCTEUR JEAN FAURE

Références : Barbier: 1183 / Autre :



France CENTENAIRE DE LA RÉUNION DE LA SAVOIE À LA

Bronze 80 mm 62.57 g.

MED90 1892 Centenaire de la réunion de la Savoie à la France 1792  
 Avers : Femme couronnée de chêne  
 REPUBLIQUE FRANCAISE

Revers : Les blasons des différentes provinces de Savoie  
 CENTENAIRE DE LA RÉUNION DE LA SAVOIE À LA FRANCE 1792-1892

Références : Barbier: 1190 / Autre :



Savoie INAUGURATION DE LA VOIE FERRÉE LIGURE 19°

Cuivre 55 mm 47.82 g.

MED91 1854 Inauguration de la voie ferrée ligure 19°  
 Avers : Armes de la maison de Savoie  
 Sur la tranche Ippolito Girod  
 Revers : Sur un champ uni  
 GENOVA ALLE ARTI ED ALL'INDUSTRIA MDCCCLIV - QUANDO VITTORIO EMANUEL II  
 INAUGURAVA LA VIA FERRATA LIGURE SUBALPINA

Références : Barbier: 1151 / Autre :



Italie ALFIERI 19°

Cuivre 41 mm 44.62 g.

MED92 1870 ALFIERI 19°  
 Avers : Tête du poète à droite  
 VICTORIUS ALFIERI  
 Sur la tranche MONACHII  
 Revers : =Sur un champ uni  
 NATUS AN MDCCXLIX ASTAE IN PEDEMONTIO-OBIT AN MDCCCII-SERIE NUMISMATICA  
 UNIVERSALIS VIRORUM ILLUSTRIMUM MDCCCXX  
 Éditeur : Durand

Références : Barbier: 1320 / Autre :



Savoie POMPIERS D'AIX-LES-BAINS

Fer 36 mm 27.50 g.

MED93 Pompiers d'Aix-les-Bains  
 Avers : Une pompe à bras  
 SÛRETÉ PUBLIQUE  
 Revers : Un feu entre deux branches de laurier et de chêne  
 POMPIERS DE LA VILLE D'AIX

Références : Barbier: 1205 / Autre :



Savoie POMPIERS D'AIX-LES-BAINS

Bronze 36 mm 21.58 g.

MED93bis Pompiers d'Aix-les-Bains  
 Avers : Une pompe à bras  
 SÛRETÉ PUBLIQUE  
 Revers : Un feu entre deux branches de laurier et de chêne  
 POMPIERS DE LA VILLE D'AIX

Références : Barbier: 1205 / Autre :



Savoie

POMPIERS D'AIX-LES-BAINS

Bronze

40 mm

26.30 g.

MED94 Pompiers d'Aix-les-Bains  
 Avers : Deux haches croisées  
 SAPEUR POMPIER - COURAGE PRUDENCE entre deux branchages  
 Revers : Sur champ uni AIX LES BAINS 58

Références : Barbier: 1205 / Autre :



Savoie

POMPIERS DE MONTMÉLIAN

Bronze

36 mm

26.44 g.

MED95 Pompiers de Montmélian  
 Avers : Une pompe à bras  
 SÛRETÉ PUBLIQUE  
 Revers : Un grenade à feu marquée d'une croix dans une couronne de laurier et de chêne  
 POMPIERS DE LA VILLE DE MONTMELIAN

Références : Barbier: 1194 / Autre :



France

RÉGATES D'AIX-LES-BAINS

Cuivre

33 mm

21.64 g.

MED96 Régates d'Aix-les-Bains  
 Avers : Blason de la ville d'Aix  
 REGATES D'AIX-LES-BAINS

Revers : Blason de la ville d'Aix  
 REGATES D'AIX-LES-BAINS

Références : Barbier: 1192 / Autre :



France

CONCOURS DE GYMNASTIQUE DE CHAMBÉRY 19°

Laiton

26 mm

7.36 g.

MED97 1886 Concours de gymnastique de Chambéry 19°  
 Avers : Blason de la ville de Chambéry  
 VILLE DE CHAMBERY SAVOIE

Revers : SOUVENIR DU CONCOURS DE GYMNASTIQUE DE CHAMBÉRY 1886

Références : Barbier: 1212 / Autre :



France

LAMARTINE 1848

Bronze

24 mm

3.65 g.

MED98 1848 Lamartine 1848  
 Avers : Buste de Lamartine à gauche  
 ALPHONSE LAMARTINE

Revers : Au centre liste des membres du gouvernement provisoire de la République 1848

Références : Barbier: 1247 / Autre :



France

LAMARTINE 1848

Bronze

24 mm

2.32 g.

MED99 1848 Lamartine 1848  
Avers :Buste de Lamartine à gauche  
ALPHONSE DE LAMARTINE

Revers : Sur un fond uni : à Lamartine la France reconnaissante 1848

Références : Barbier: / Autre :



Suisse

GUILLAUME TELL 19°

Étain

33 mm

18.38 g.

MED100 1848 Guillaume Tell 19°  
Avers :Guillaume Tell portant son arbalète et accompagné de son fils, tenant à la main gauche la pomme que son père vient d'enlever avec une flèche.

Revers : Une lyre avec un rouleau de musique  
"LIED WINDTHAT FRUH ODER SPAT"

Références : Barbier: 1196 / Autre :



France

FÉLIX FAURE

Fer

26 mm

5.91 g.

MED101 1848 Félix Faure  
Avers :Tête du président à droite  
FELIX FAURE PRESIDENT DE LA REPUBLIQUE

Revers : Dans une couronne de chêne et laurier  
RÉPUBLIQUE FRANÇAISE

Références : Barbier: / Autre :



France

EXPOSITION UNIVERSELLE BUENOS AIRES 1910

Bronze

62x72 mm

117 g.

MED102 1910 Exposition universelle Buenos Aires 1910 20°  
Avers :Un homme nu cueillant une fruit et la République de part et d'autre d'un arbre.  
COMITÉ FRANÇAIS DES EXPOSITIONS A L'ÉTRANGER  
Revers : Éleveur de chevaux BUENOS AIRES - EXPOSITIONS INTERNATIONALES DU CENTENAIRE DE L'INDÉPENDANCE DE LA RÉPUBLIQUE ARGENTINE 1910  
Éditeur : MONNAIE DE PARIS  
Signature : François Roquès

Références : Barbier: / Autre :



France

EXPOSITION UNIVERSELLE BUENOS AIRES 1910

Bronze

62x72 mm

117 g.

MED102bis 1910 Exposition universelle Buenos Aires 1910 20°  
Avers :Un homme nu cueillant une fruit et la République de part et d'autre d'un arbre.  
COMITÉ FRANÇAIS DES EXPOSITIONS A L'ÉTRANGER  
Revers : Éleveur de chevaux BUENOS AIRES - EXPOSITIONS INTERNATIONALES DU CENTENAIRE DE L'INDÉPENDANCE DE LA RÉPUBLIQUE ARGENTINE 1910  
Éditeur : MONNAIE DE PARIS  
Signature : François Roquès

Références : Barbier: / Autre :





France

EXPOSITION UNIVERSELLE SAN FRANCISCO 1915

Bronze

62x75 mm

129 g.

MED103 1915 Exposition universelle San Francisco 1915 20°  
 Avers : La liberté éclairant la ville de San Francisco SAN FRANCISCO  
 Signature : Louis BOTTEE  
 Revers : Une femme et un aigle autour du monde, en dessous le palais de la France à l'exposition universelle de San Francisco  
 OUVERTURE DU CANAL DE PANAMA EXPOSITION UNIVERSELLE INTERNATIONALE SAN FRANCISCO 1915 PALAIS DE LA FRANCE  
 COMITÉ FRANÇAIS DES EXPOSITIONS A L'ÉTRANGER  
 Auteur : Louis BOTTE  
 Éditeur : MONNAIE DE PARIS



France

GAREL JEAN 20°

Bronze

50X67 mm

99 g.

MED104 1915 GAREL Jean 20°  
 Avers : Portrait de Jean Garel à droite "LYON 1914  
 JEAN GAREL MÉDECIN DES HOPITAUX  
 Revers : Une cigogne avec son bec dans la gorge du Renard  
 FONDATEUR DE LA LARYNGOLOGIE A LYON  
 Signature : Henri NOCQ  
 Éditeur : MONNAIE DE PARIS

Références : Barbier : / Autre :



France

JETON DE LOUIS IV 18°

Cuivre

32 mm

9.88 g.

MED105 1915 Jeton de Louis IV 18°  
 Avers : Buste du roi à droite LUDOVICUS MAGNUS REX. Sous le buste T.  
 Revers : Paysage de colline avec au-dessus un soleil radiant et une fleur de tournesol.  
 UNI SERVAVIT AMOREM  
 LES ETATS DE LISLE 1713  
 Dans un grènetis

Références : Barbier: 1218 / Autre :



France

LOUIS PHILIPPE : HOMMAGE DE L'ARMÉE 19°

Cuivre

26 mm

8.74 g.

MED106 1842 Louis Philippe : hommage de l'armée 19°  
 Avers : Buste du roi à gauche LOUIS PHILIPPE IER ROI DES FRANÇAIS  
 Signature BARRE

Revers : Statue équestre du prince  
 L'ARMÉE AU DUC D'ORLEANS PRINCE ROYAL  
 A l'exergue MDCCCXLII

Références : Barbier: 1217 / Autre :



France

NAPOLÉON : HOMMAGE D'ANNONAY 19°

Bronze

24 mm

5.21 g.

MED107 1850 Napoléon : Hommage d'Annonay 19°  
 Avers : Buste lauré de l'empereur à droite  
 NAPOLEON I EMPEREUR DES FRANCAIS  
 Revers : Sur un champ uni  
 MORT À S. HÉLÈNE LE 5 MAI 1821 RENDU À LA FRANCE LE 30 DÉCEMBRE 1840.  
 ANNONAY 1850 ARDECHE

Références : Barbier: 1245 / Autre :



France

JETON DE LOUIS XV

Cuivre

24 mm

4.77 g.

MED108 1648 Jeton de Louis XV

Avers :Buste du roi à gauche  
LUD XV D G FR ET N REXRevers : La France casquée debout appuyée sur son écu foulant au pied un écu écartelé présentant une  
branche d'olivier à l'Espagne  
PACIS FIRMANDAE EREPTUM PIGNUS

Références : Barbier: 1286 / Autre :



Espagne

JETON ESPAGNOL 18°

Bronze

38 mm

13.08 g.

MED109 1648 Jeton espagnol 18°

Avers :Armes du royaume d'Espagne surmontées de la couronne  
HISPAN ET IND REX ME 8R J M

(Pièce espagnole remontée en bouton ?)

Revers : Dans une couronne d'olivier PARIS TW 8C W

Au-dessus, une étoile à cinq raies, deux fleurons

Références : Barbier: 1176 / Autre :



France

LIGUE DES PATRIOTES 19

Cuivre

23 mm

8.26 g.

MED110 1882 Ligue des patriotes 19

Avers :La France sous les traits d'une femme armée d'un fusil, reçoit à ses pied un soldat mourant 1870  
-18 QUAND MÊME. LIGUE DES PATRIOTESRevers : Le drapeau de la France. Dans le lointain la cathédrale de Strasbourg QUI VIVE. FRANCE  
MAI 1882

Références : Barbier: 1216 / Autre :



France

JETON DE LOUIS XIV 17°

Cuivre

24 mm

2.70 g.

MED111 16? Jeton de Louis XIV 17°

Avers :Tête laurée du roi à droite  
LUDOVICUS MAGNUS REXRevers : Ecu rond chargé de trois fleurs de lys, surmonté de la couronne fleurdelysée.  
IOHANN WEHINGERS REGH PF

Références : Barbier: 1306 / Autre :



France

JETON DE LOUIS XIV 17°

Bronze

24 mm

3.40 g.

MED112 16? Jeton de Louis XIV 17°

Avers :Tête du roi à droite LUD XIII D G FR ET NAV REX

Revers : Écu aux trois fleurs de lys, surmonté de la couronne  
CONRAD LAUFFERS RECHEN PFENING

Références : Barbier: 1304 / Autre :



France

JETON DE LOUIS XIV 17°

Bronze

24 mm

3.60 g.

MED112bis 16? Jeton de Louis XIV 17°

Avers : Tête du roi à gauche LUD XIII D G FR ET NAV REX

Revers : Écu aux trois fleurs de lys, surmonté de la couronne  
CONRAD LAUFFERS RECHEN PFENING

Références : Barbier: 1304 / Autre :



Allemagne, Nuremberg

JETON DE CUIVRE

Bronze

26 mm

3.40 g.

MED113 1738 Jeton de cuivre

Avers : Tête du roi à droite  
LUD XIII DG FR ET NAV REXRevers : Ecu aux trois fleurs de lys surmonté de la couronne  
CONRAD LAUFFER RECH PFENING MA

Références : Barbier: 1303 / Autre :



France

SOCIÉTÉ DE CHIMIE : CINQUANTENAIRE 20°

Argent

60 mm

100 g.

MED114 1857 Société de Chimie : Cinquantenaire 20°

Avers : Tête de Lavoisier à droite  
LAVOISIER MEMBRE DE L'ACADÉMIE  
Signature : David

Revers : Un feuillage de laurier

CINQUANTENAIRE DE LA SOCIÉTÉ DE CHIMIE DE FRANCE 1857-1907"

Format : Diam. 60 mm.

Auteur : TASSET 1907

Métal : Argent

Références : Barbier: 1303 / Autre :



France

COMTE D'ARTOIS : MARIAGE AVEC MARIE

Argent

60 mm

100 g.

MED115 1773 Comte d'Artois : mariage avec Marie Thérèse 18°

Avers : Tête du roi à gauche  
LUD XV REX CHRISTIANISS  
Signature B DUVIVIER F

Revers : Un ange tenant flambeau au-dessus d'un autel, les deux époux se tenant la main

M THER REG SARD FILIA - CAR PHIL COMITI ARTES NUPTA MDCCLXXIII

Sur la tranche : J. M. P. TIREL NE LE 1er FEV 1752 R. L. D. BOYANVAL NE LE 2 8 1757 M 23 9 1779

Références : Barbier: 1167 / Autre :



France

CHAMBRE DE COMMERCE FRANÇAISE DE

Argent

50x70 mm

42.97 g.

MED116 1773 Chambre de commerce française de Bruxelles 20°

Avers : Allégorie : une femme et un enfant nu devant le bâtiment de la chambre de commerce  
25 è ANNIVERSAIRE 23 FEVRIER 1885-1910"

Revers : Une feuille de papyrus

Signature : FONSON et CIE

Références : Barbier: / Autre :



France

GUYOT A 19°

Bronze argenté 48x70 mm 38.86 g.

MED117 1900 GUYOT A 19°

Avers : Une femme symbolisant la ville accoudée sur le blason de Paris, un angelot, un coq et en fond la ville de Paris

Signature : Louis BOTTEE

Revers : Deux hommes symbolisant les arts

LES PARISIENS DE PARIS 1880 A MES CHERS PAYS L. BOTTEE

A l'exergue SOUVENIR DE A. GUYOT

Editeur : MONNAIE DE PARIS

Références : Barbier : / Autre :



Suisse

TIR FÉDÉRAL DE GENÈVE 1887

Argent 41 mm 38.86 g.

MED118 1887 Tir fédéral de Genève 1887

Avers : Un artilleur devant un canon, sur fond de ville de Genève

TOUT POUR LA PATRIE 1519-1526 1554-1814

Signature : A BOVY F

Revers : Les armes de la ville de Genève

UN POUR TOUS - TOUS POUR UN - TIR FÉDÉRAL A GENÈVE 1887

Références : Barbier: 1181 / Autre :



Suisse

MUNICIPALITÉ DE GENÈVE 20°

Argent 42 mm 27.41 g.

MED119 1900 Municipalité de Genève 20°

Avers : S. Michel terrassant le dragon, dans le fond un montagne, dans un grènetis

Signature : J. C. Chaplain

Revers : Sur un champ uni

1908 E DE MOT BOURGMESTRE - L LEPAGE, M LEMONIER...ECHEVINS...

Références : Barbier : / Autre :



France

EXPOSITION UNIVERSELLE BRUXELLES 1910 20°

Argent 67x67 mm 144 g.

MED120 1910 Exposition universelle Bruxelles 1910 20°

Avers : Allégorie : un ange présentant une branche de laurier à une femme assise, dans le fond le porche d'une cathédrale

Auteur : OVIDE YENCESSE

Editeur : MONNAIE DE PARI

Revers : Cartouche : Hall du pavillon français SECTION FRANÇAISE

Sur un bouquet de chêne et laurier BRUXELLES 1910 - EXPOSITION UNIVERSELLE ET INTERNATIONALE

A l'exergue COMITÉ FRANÇAIS DES EXPOSITIONS A L'ÉTRANGER

Références : Barbier : / Autre :



France

EXPOSITION UNIVERSELLE BRUXELLES 1910 20°

Bronze 67x67 mm 130 g.

MED120bis 1910 Exposition universelle Bruxelles 1910 20°

Avers : Allégorie : un ange présentant une branche de laurier à une femme assise, dans le fond le porche d'une cathédrale

Auteur : OVIDE YENCESSE

Editeur : MONNAIE DE PARI

Revers : Cartouche : Hall du pavillon français SECTION FRANÇAISE

Sur un bouquet de chêne et laurier BRUXELLES 1910 - EXPOSITION UNIVERSELLE ET INTERNATIONALE

A l'exergue COMITÉ FRANÇAIS DES EXPOSITIONS A L'ÉTRANGER

Références : Barbier : / Autre :



Savoie

CHARLES FÉLIX PROTECTION DES RACES DE

Argent

50 mm

71.98 g.

MED121 182? Charles Félix Protection des races de Chevaux  
 Avers :Portrait du roi à gauche  
 IL RE CARLO FELICE  
 Signature : G. FERRARIS F E Inv.

Revers : Juments et poulain galopant dans un pré  
 PROSPERITA DELLE RAZZE INDIGENE DE CAVALLI  
 PREMIO

Références : Barbier: / Autre :



France

MARIAGE 19°

Argent

42 mm

31.54 g.

MED122 1895 Mariage 19°

Avers :Un homme et une femme, assis dans un paysage de nature  
 SEMPER  
 Signature O Roty, 1895

Revers : Paysage : arbre, fontaine, sur fond de lac.  
 Éditeur : MONNAIE DE PARIS 1895

Références : Barbier: / Autre :



France

EXPOSITION INTERNATIONALE TURIN 1911 20°

Argent

51x73 mm

114 g.

MED123 1911 Exposition internationale Turin 1911 20°  
 Avers :Marianne tenant le drapeau, embrassant une femme. Un homme assis, dans le fond la ville de Turin  
 EXPOSITION INTERNATIONALE DES INDUSTRIES ET DU TRAVAIL -TURIN 1911  
 Signature P DAVTEL  
 Revers : Dans un nuage, une bataille (Unité Italienne ?) et divers écussons : COMITÉ FRANÇAIS DES EXPOSITIONS A L'ÉTRANGER 1911

Références : Barbier: / Autre :



France

EXPOSITION UNIVERSELLE LONDRES 1851 20°

Argent

72 mm

145 g.

MED124 1851 Exposition universelle Londres 1851 20°  
 Avers :Tête du prince Albert à gauche entre une branche de laurier et de chêne HIS ROYAL HIGHNESS PRINCE ALBERT  
 Signature : OTTLEY BIRNt  
 Revers : Palais de l'exposition universelle  
 THE CRYSTAL PALACE FOR THE GREAT EXHIBITION OF THE INDUSTRY OF ALL NATION... MAY 1st 1851.

Références : Barbier: 1184 / Autre :



France

EXPOSITION UNIVERSELLE LONDRES 1851 20°

Argent

72 mm

145 g.

MED125 1851 Exposition universelle Londres 1851 20°  
 Avers :Tête du prince Albert à gauche entre une branche de laurier et de chêne HIS ROYAL HIGHNESS PRINCE ALBERT  
 Signature : OTTLEY BIRNt  
 Revers : Palais de l'exposition universelle  
 THE CRYSTAL PALACE FOR THE GREAT EXHIBITION OF THE INDUSTRY OF ALL NATION... MAY 1st 1851.

Références : Barbier: 1184 / Autre :



France

ASSISTANCE PUBLIQUE DE PARIS 20°

Bronze argenté

41 mm

34.22 g.

MED127 1904 Assistance publique de Paris 20°

Avers :Tête du Marianne à gauche  
RÉPUBLIQUE FRANÇAISE

Signature : Roty

Revers : Dans un grènetis 1ER ARRONDISSEMENT Mr J R FAURE ADMINISTRATEUR 1904  
ASSISTANCE PUBLIQUE BUREAU DE BIENFAISANCE

Références : Barbier: / Autre :



Suisse

TIR FÉDÉRAL À ST GALL 1874 19°

Argent

40 mm

25 g.

MED128 1874 Tir fédéral à St Gall 1874 19°

Avers :Un homme tendant une épée, et tenant un drapeau. Dans le fond le lac Léman.

A l'exergue "1474 à 1476"

Signature A BOVY F

Revers : Dans un écusson, faisceau de la République  
EIDGENOSS SCHUZENFEST IN S GALLEN

Références : Barbier: 1165 / Autre :



France

EXPOSITION UNIVERSELLE PARIS 1854 19°

Argent

62 mm

126 g.

MED129 1854 Exposition universelle Paris 1854 19°

Avers :Façade du palais de l'industrie

PALAIS DE L'INDUSTRIE PAVILLON DU NORD

Revers : Galerie du palais

PALAIS DE L'INDUSTRIE VUE DES GALERIES

Signature WIENNER FECIT

Editeur : Gervais et cie

Références : Barbier: / Autre :



France

DIANE AU BAIN

Argent

57 mm

g.

MED130 16? Diane au bain

Avers :Diane surprise au bain par Actéon

FAC LATEAS ET TUT USERIS

Revers :

Références : Barbier: 1147 / Autre :



France

NAPOLÉON : TRAITÉ DE TILSIT 19°

Zing

40 mm

13.29 g.

MED131 1807 Napoléon : Traité de Tilsit 19°

Avers :Tête de l'empereur gauche

NAPOLÉON LE GRAND 1ER EMPEREUR DES FRANCAIS

Revers : Personnages sous un auvent

TRAITE DE PAIX SIGNE À TILSIT LE 7 JUILLET 1807

Références : Barbier: 1197 / Autre :



Suisse

SANDOZ 20°

Bronze argenté

32x57 mm

33.23 g.

MED132 1908 SANDOZ 20°

Avers : Tête du personnage à droite  
 A G ROGER SANDOZ - QUELQUES AMIS - 13 MARS 1908  
 Signature : Ovide YENCESSE  
 Revers :

Références : Barbier: / Autre :



France

ALLÉGORIE 20°

Argent

20x60 mm

18.13 g.

MED133 1908 Allégorie 20°

Avers : Une femme levant les bras et tenant branche de laurier  
 Signature : L. CARIAT  
 Revers : Un corps de chasse dans un bouquet (branche de palmier et de laurier)

Références : Barbier: / Autre :



Savoie

GUERRE D'ITALIE : VALEUR MILITAIRE 19°

Argent

32 mm

g.

MED134 1859 Guerre d'Italie : Valeur militaire 19°

Avers : Ecu de Savoie surmonté de la couronne  
 AL VALORE MILITARE  
 A l'exergue P. G.  
 Revers : Entre deux branchages SCHMITT M D L 4è LANC  
 GUERRE D'ITALIE

Références : Barbier: 1352 / Autre :



France

JETON DE LOUIS XVI 18°

Argent

30 mm

10.83 g.

MED135 1780 Jeton de Louis XVI 18°

Avers : Tête du roi à gauche  
 LUDOV XVI REX CHRISTIANISS  
 Signature : J P DROZ F  
 Revers : Écusson surmonté de la couronne et frappé d'une croix  
 A l'exergue OCCIT 1780

Références : Barbier: / Autre :



France

CHAMBRE SYNDICALE DES FABRICANTS DE

Argent

25 mm

15.02 g.

MED136 Chambre syndicale des fabricants de produits pharmaceutiques 20°

Avers : Tête d'Hippocrate à droite  
 Revers : Entre deux feuillages  
 CHAMBRE SYNDICALE DES FABRICANTS DE PRODUITS PHARMACEUTIQUES DE FRANCE

Références : Barbier: / Autre :



France

EXPOSITION FRANÇAISE DE MADRID 1927

Argent

55 mm

45.37 g.

MED137 1927 Exposition française de Madrid 1927

Avers :Buste de Marianne à droite

RÉPUBLIQUE FRANÇAISE

Signature : Ad Rivet

Revers : EXPOSITION FRANÇAISE A MADRID MAI JUIN 1927

Une couronne de chêne et de laurier vide.

Références : Barbier: / Autre :



France

RÉPRESSION DE LA CONTREFAÇON

Argent

35 mm

20 g.

MED138 1877 Répression de la contrefaçon

Avers :Allégorie : une femme tenant par l'épaule une autre femme tenant un brevet, devant la République, assise sur un trône, tenant les tables de la loi.

UNION DES FABRICANTS S'APPUYANT SUR LA LOI DÉFENDANT LA PROPRIÉTÉ INDUSTRIELLE.

Signature A M RIVET

Revers : UNION DES FABRICANTS POUR LA RÉPRESSION DE LA CONTREFAÇON DÉCRET DU 28 MAI 1877

Références : Barbier: / Autre :



France

NAPOLÉON I SAINT HÉLÈNE

Etain

65 mm

147 g.

MED139 1821 Napoléon I Saint Héléne

Avers :Le rocher de l'île de S. Héléne, un aigle volant au-dessus, un soleil couchant, deux voiliers s'éloignant

IL MOURUT SUR UN ROCHER

ÎLE DE Ste HÉLÈNE 5 MAI 1821

Revers :

Références : Barbier: / Autre :



France

NAPOLÉON I

Etain

65 mm

134 g.

MED140 1821 Napoléon I

Avers :Buste lauré à droite de Napoléon, dans une couronne de chêne et de laurier.

Revers :

Références : Barbier: / Autre :

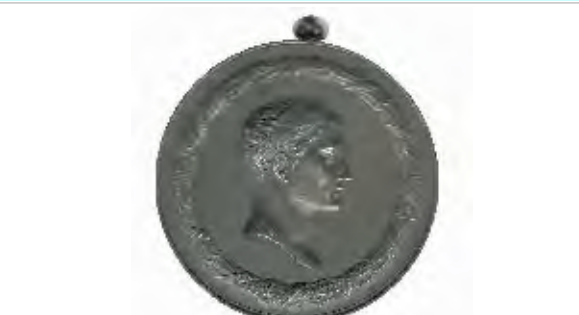

France

CHEVALIERS TIREURS DE CHAMBÉRY 19°

Bronze

31 mm

19.10 g.

MED141 Chevaliers tireurs de Chambéry 19°

Avers :Ecu aux armes des chevaliers tireurs

CHEVALIERS TIREURS DE CHAMBÉRY

Revers : Une couronne.

Références : Barbier: 1361 / Autre :





France	JETON DU CASINO D'AIX 19°	Bronze	24 mm	2.48 g.
<p>MED142 Jeton du Casino d'Aix 19° Avers : Sur un champ uni CERCLE D'AIX-LES-BAINS SAVOIE 30</p> <p>Revers : Sur un champ uni CERCLE D'AIX-LES-BAINS SAVOIE 30</p> <p>Références : Barbier: / Autre :</p>				
France	JETON DU CASINO D'AIX 19°	fer	24 mm	2.41 g.
<p>MED143 Jeton du Casino d'Aix 19° Avers : Sur un champ uni CERCLE D'AIX-LES-BAINS SAVOIE 50</p> <p>Revers : Sur un champ uni CERCLE D'AIX-LES-BAINS SAVOIE 50</p> <p>Références : Barbier: / Autre :</p>				
France	JETON DU CASINO D'AIX 19°	fer	24X24 mm	3.17 g.
<p>MED144 Jeton du Casino d'Aix 19° Avers : Sur un champ uni CERCLE D'AIX-LES-BAINS SAVOIE 1 FRANC</p> <p>Revers : Sur un champ uni CERCLE D'AIX-LES-BAINS SAVOIE 1 FRANC</p> <p>Références : Barbier: / Autre :</p>				
France	JETON DU CASINO D'AIX 19°	fer	24X24 mm	2.60 g.
<p>MED145 Jeton du Casino d'Aix 19° Avers : Sur un champ uni CERCLE D'AIX-LES-BAINS SAVOIE 75</p> <p>Revers : Sur un champ uni CERCLE D'AIX-LES-BAINS SAVOIE 75</p> <p>Références : Barbier: / Autre :</p>				
France	JETON DU CASINO D'AIX 19°	fer	30 mm	6.15 g.
<p>MED146 Jeton du Casino d'Aix 19° Avers : Sur un champ uni CERCLE D'AIX-LES-BAINS SAVOIE 5 FRANCS</p> <p>Revers : Sur un champ uni CERCLE D'AIX-LES-BAINS SAVOIE 5 FRANCS</p> <p>Références : Barbier: / Autre :</p>				

France

VISITE DE NAPOLÉON EN SAVOIE 1860 19°

Bronze

20 mm

4.30 g.

MED147 1860 Visite de Napoléon en Savoie 1860 19°

Avers :Têtes de l'empereur et de l'impératrice à gauche

Revers : Sur un champ uni

1ère VISITE DE LEURS MAJESTÉS IMPLES EN SAVOIE NICE ET ALGERIE 1860"

Références : Barbier: 1219 / Autre :



France

VISITE DE NAPOLÉON EN SAVOIE 1860 19°

Bronze

20 mm

4.06 g.

MED147bis 1860 Visite de Napoléon en Savoie 1860 19°

Avers :Têtes de l'empereur et de l'impératrice à gauche

EUGÉNIE IMPÉRATRICE NAPOLÉON III EMPEREUR

Signature : CAQUE

Ed. ROBINEAU R S LOUIS

Revers : Sur un champ uni

VOYAGE DE LEURS MAJESTÉS EN SAVOIE EN CORSE ET EN ALGÉRIE 1860

SOUVENIR ET RECONNAISSANCE

Références : Barbier: / Autre :



France

BARQUE

Bronze

37 mm

6.46 g.

MED148 Barque

Avers :Un homme ramant sur une barque, entre deux rochers.

Revers :

Références : Barbier: / Autre :



France

SIÈGE DE TURIN 18°

Bronze

40 mm

30.80 g.

MED149 1789 Siège de Turin 18°

Avers :Tête du roi à droite

GED LAVDONIVS EXERCITT AVSTR SVMVVS IMP

Revers : Une ville sous les bombardements TAVRVNVM EXPVGNATVM

A l'exergue VIII ID OCTOBR MDCCLXXXIX

Signature : DONNER

Références : Barbier: / Autre :



Vatican

ALEXANDRE VI : JUBILÉE 16°

Cuivre

45 mm

54.10 g.

MED150 1500 Alexandre VI : jubilee 16°

Avers :Tête du pape à droite

ALESSANDRO VI PONT MAX

Revers : Les évêques s'agenouillant devant le pape

RESERAVIT ET CLAVSIT AM IVB

A l'exergue M D dans un filet

Références : Barbier: 1366 / Autre :



Vatican

ALEXANDRE VI : JUBILÉE 16°

Cuivre

45 mm

63.05 g.

MED151 1500 Alexandre VI : jubilé 16°

Avers : Tête du pape à droite  
ALESSANDRO VI PONT MAXRevers : Le pape entouré des évêques, armé d'une pioche, ouvre la Sainte Porte  
A l'exergue CITA APERITO BREVES AETERNAT DIES  
Signature : Girolamo Paladino

Références : Barbier: 1365 / Autre :



Roumanie

EXPOSITION INTERNATIONALE DE BURCAREST

Bronze

62 mm

45.06 g.

MED152 1906 Exposition internationale de Bucarest 1906 20°

Avers : Têtes des princes à gauche  
CAROLI DOMN SI PRIMUL REGE AL ROMNIEIES 1866-1906  
Signature : CARNIOL GRAVORRevers : Une femme tenant un écheveau, dans le fond la ville de Bucarest EXPOZITIUNEA  
GENERALA ROMANA DIN BUCARESTI 1906

Références : Barbier: / Autre :



Roumanie

EXPOSITION UNIVERSELLE BRUXELLES 1935 20°

Bronze

67X80 mm

174 g.

MED153 1935 Exposition universelle Bruxelles 1935 20°

Avers : Plusieurs muses représentant le génie, les arts, l'intelligence et l'industrie ; dans le fond la ville de  
BruxellesEXPOSITION UNIVERSELLE ET INTERNATIONALE 1935  
ALCEMEENE WERELD TENTOONSTELLING

Signature : BONNETAIN

Revers : Une femme volant,  
LABORI SCIENTIAE ARTIBUS  
Sur la tranche J. PONCON

Références : Barbier: / Autre :



France

FAURE JEAN 20°

Bronze

68 mm

145 g.

MED154 1934 FAURE Jean 20°

Avers : Tête du docteur Faure à droite  
Signature : Ch. PilletRevers : Un arbre sur fond de plaine  
A JEAN FAURE PROFESSEUR DE CLINIQUE GYNÉCOLOGIQUE MEMBRE DE L'INSTITUT ET  
DE L'ACADÉMIE DE MÉDECINE  
SES ELEVES-SES AMIS-1934

Références : Barbier: / Autre :



France

VISITE DE L'ESCADRE RUSSE EN FRANCE 1893 19°

Bronze

70 mm

150 g.

MED155 1893 Visite de l'escadre Russe en France 1893 19°

Avers : Marianne et la Russie en effigie, et deux mains qui se serrent  
RUSSIE FRANCE

Signature Chaplain

Editeur : Monnaie de Paris 1893

Revers : Les navires russes dans la rade de Toulon sous le regard de Marianne qui les salue.  
VISITE DE L'ESCADRE RUSSE À TOULON - 13 OCTOBRE 1893

Références : Barbier: / Autre :



France

EXPOSITION INTERNATIONALE DE L'EAU LIÈGE

Bronze

58 mm

105 g.

MED156 1939 Exposition internationale de l'eau Liège 1939

Avers : Femme versant l'eau et entourée de blasons français, belge, hollandais LA MEUSE - L'UNION FAIT LA FORCE - JE MAINTIENDRAI - LIBERTÉ ÉGALITÉ FRATERNITÉ

Revers : Sur un champ uni

EXPOSITION INTERNATIONALE DE L'EAU LIÈGE 1939

Au centre INAUGURATION DE LA SECTION FRANÇAISE 21 MAI 1939

Signature Marcel RENARD

Éditeur : MONNAIE DE PARIS 1939

Références : Barbier : / Autre :



France

CHAMBRE SYNDICALE DES FABRICANTS

Bronze

60 mm

92 g.

MED157 1939 Chambre syndicale des fabricants d'articles métalliques 20°

Avers : Un travailleur et une femme tenant flambeau, se reposant

CHAMBRE SYNDICALE DES FABRICANTS D'ARTICLES MÉTALLIQUES AUX COLLABORATEURS

Signature : E. Blin

Éditeur : MONNAIE DE PARIS 1939

Revers : Bustes représentant un travailleur, marteau sur l'épaule et une femme PAX LABOR - SOUVENIR AU PRÉSIDENT J FAURE

Références : Barbier : / Autre :



Etats Unis

EXPOSITION INTERNATIONALE DE SAINT LOUIS

Bronze

70 mm

141 g.

MED158 1904 Exposition internationale de Saint Louis 1904 20°

Avers : Une femme en bonnet phrygien, et une jeune fille

UNIVERSAL EXPOSITION - SAINT LOUIS - UNITED STATES OF AMERICA

A l'exergue : MCMIV

Revers : Un aigle déployant ses ailes

GOLD MEDAL LOUISIAN PURCHASE EXPOSITION

dans un encart reposant sur deux dauphins

Références : Barbier : / Autre :



Espagne

PHILIPPE II D'ESPAGNE 16°

Bronze

43 mm

37.42 g.

MED159 1557 Philippe II d'Espagne 16°

Avers : Tête du prince à gauche

PHILIPPVS.D.G.ET.CAR.V.AVG.PAT.BENIGNIT.HISP.REX.1557

Revers : Hercule portant le monde

VT.QVIESCAT. .ATLA.S.

dans un grènetis

Références : Barbier : 1189 / Autre :



France

SOCIÉTÉ DE PROTECTION DES ENFANTS 19°

Cuivre

43 mm

44.82 g.

MED160 1867 Société de protection des enfants 19°

Avers : Tête de l'impératrice à gauche

IMPÉRATRICE EUGÉNIE

Signature : A BOVY d'après J. PEYRE

Revers : L'impératrice assise, et les enfants

SOCIÉTÉ DE PROTECTION POUR LES ENFANTS EMPLOYÉS DANS LES MANUFACTURES

A l'exergue 27 OCTOBRE 1867

Signature Alphée Dubois

Références : Barbier : 1337 / Autre :



Savoie

MARIAGE DE CHARLES EMMANUEL ET MARIE-

Cuivre

47 mm

52.56 g.

MED161 1775 Mariage de Charles Emmanuel et Marie-Antoinette de Bourbon d'Espagne  
 Avers :Tête du roi à droite  
 VICTORIVS AMEDEVS III RE SARINIAE  
 Signature Lavy  
 Revers : Deux amours sous un vignes tenant des couronnes nuptiales à la main.  
 AD. SPEM. POSTERITATIS. ET. FRVCTVS  
 CAROLVS EM FERD. P. P. ET M. A. CLOTILDES. GALL. R SOROR CONIVGES  
 MDCCLXXV

Références : Barbier: / Autre :



France

EXPOSITION UNIVERSELLE PARIS 1900 20°

Bronze

36x50 mm

37.35 g.

MED162 1900 Exposition universelle Paris 1900 20°  
 Avers :Un ange donnant un flambeau à une femme assise sous un arbre  
 1801-1900 LUMEN VENTURIS TRADIT MORITURA PERENNE

Revers : La ville de Paris  
 EXPOSITION UNIVERSELLE INTERNATIONALE DE 1900 PARIS

Références : Barbier: / Autre :

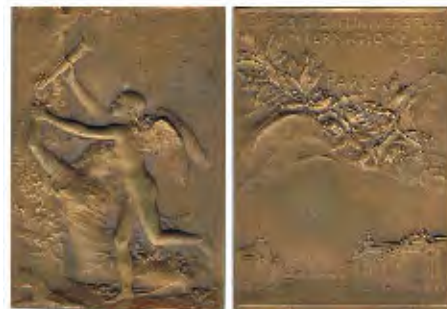

Italie

CHRIST DE SIROLO

Bronze

30 mm

5.23 g.

MED163 17? Christ de Sirolo  
 Avers :Le Saint Suaire accroché à une croix faite d'une colonne et d'une échelle, la colombe au dessus, un vase à gauche, un habit en dessous  
 PAS CHRIS SALV NOS  
 Revers : Un christ grec sur une croix avec deux anges tenant flambeau accostés " SS CROC EFI SSO D SIROL

Références : Barbier: 1267 / Autre :



France

EXPOSITION INTERNATIONALE DES ARTS

Bronze

70 mm

162 g.

MED164 1925 Exposition internationale des arts décoratifs Paris 1925 20°  
 Avers :Femme nue assise, tenant une corbeille de fleurs  
 Signature P Turin  
 Revers : Sur un bouquet  
 EXPOSITION INTERNATIONALE DES ARTS DÉCORATIFS ET INDUSTRIELS MODERNE  
 PARIS 1925

Références : Barbier: / Autre :



France

EXPOSITION INTERNATIONALE DES ARTS

Bronze

70 mm

86 g.

MED165 1925 Exposition internationale des arts décoratifs Paris 1925 20°  
 Avers : Femme nue assise, tenant une corbeille de fleurs  
 Signature P Turin  
 Revers : Sur un bouquet  
 EXPOSITION INTERNATIONALE DES ARTS DÉCORATIFS ET INDUSTRIELS MODERNES  
 PARIS 1925

Références : Barbier: 161 / Autre :



France

EXPOSITION INTERNATIONALE DES ARTS

Bronze

70 mm

86 g.

MED165bis 1925 Exposition internationale des arts décoratifs Paris 1925 20°  
 Avers : Femme nue assise, tenant une corbeille de fleurs  
 Signature P Turin  
 Revers : Sur un bouquet  
 EXPOSITION INTERNATIONALE DES ARTS DÉCORATIFS ET INDUSTRIELS MODERNES  
 PARIS 1925

Références : Barbier: 161 / Autre :



France

EXPOSITION INTERNATIONALE DES ARTS

Bronze

60 mm

g.

MED165ter 1925 Exposition internationale des arts décoratifs Paris 1925 20°  
 Avers : Femme nue assise, tenant une corbeille de fleurs  
 Signature P Turin  
 Revers : Sur un bouquet  
 EXPOSITION INTERNATIONALE DES ARTS DÉCORATIFS ET INDUSTRIELS MODERNES  
 PARIS 1925

Références : Barbier: 161 / Autre :



France

CHEVREUIL MICHEL EUGÈNE 19°

Bronze

68 mm

170 g.

MED167 1880 CHEVREUIL Michel Eugène 19°  
 Avers : Buste du personnage à droite  
 MICHEL EUGÈNE CHEVREUL MEMBRE DE L'ACADÉMIE DES SCIENCES  
 Signature : O Roty  
 Revers : Un étudiant et son professeur assis "LA JEUNESSE FRANÇAISE AU DOYEN DES  
 ÉTUDIANTS 31 AOÛT 1786-31 AOÛT 1880"  
 Signature : O Roty

Références : Barbier: / Autre :



France

EXPOSITION FRANCO-MAROCAINE 1915 20°

Bronze

60 mm

77 g.

MED168 1915 Exposition Franco-marocaine 1915 20°  
 Avers : Une galère sur la mer, devant un port  
 Signature : Gabriel Rousseau, Delcit.  
 Revers : Sur un champ uni "EXPOSITION FRANCO MAROCAINE CASABLANCA 1915"

Références : Barbier: / Autre :



France

FAURE JEAN : COMMERCE EXTÉRIEUR 20°

Bronze

50 mm

54 g.

MED169 FAURE Jean : Commerce Extérieur 20°  
 Avers : Femme assise tenant un caducée, en fond un port  
 Signature : R. Lamour de Dieu  
 Revers : Dans une couronne de feuillage "FÊTE DES DOYENS J FAURE  
 COMITÉ NATIONAL DES CONSEILLERS DU COMMERCE EXTÉRIEUR DE LA FRANCE

Références : Barbier: / Autre :



France

EXPOSITION INTERNATIONALE BEYROUTH 1921

Bronze

60 mm

80 g.

MED170 1921 Exposition internationale Beyrouth 1921 20°

Avers : Une femme voilée et un homme debout, en fond la ville de Beyrouth BEYROUTH MCMXXI

Signature : E. Blin

Revers : Un laboureur dans un champ, en fond un tracteur

FOIRE EXPOSITION DE BEYROUTH 1921 COMITÉ FRANÇAIS DES EXPOSITIONS

Références : Barbier : / Autre :



Belgique

MAX : BOURGMESTRE DE BRUXELLES 20°

Bronze

68 mm

142 g.

MED171 1935 MAX : bourgmestre de Bruxelles 20°

Avers : Tête du personnage à gauche

AD MAX BOURGMESTRE DE BRUXELLES

Signature RAOUL BERNARD MCMXXXV

Revers : L'hôtel de ville de Bruxelles

CIVIUM SUORUM ADVERSUS GERMANOS ACER DEFENSOR- PATIUNTUR PERSECUTIONEM - BEATI QUI PROPTER IUSTITIAM- PER QUATUOR ANNOS EXSUL ET IN VINCULSIS

A l'exergue MCMXXXV R BERNARD

Références : Barbier : / Autre :



France

BARTHOU LOUIS 20°

Bronze

70 mm

187 g.

MED172 1934 BARTHOU Louis 20°

Avers : Tête du personnage à gauche 1862 LOUIS BARTHOU 1934

Signature : A. RIVAUD

Revers : Livres, globe, feuilles de palmier, et sur un encart

LE PRÉSIDENT LOUIS BARTHOU A BIEN MÉRITE DE LA PATRIE

Références : Barbier : / Autre :



France

VISITE DE NICOLAS II EN FRANCE 19°

Bronze

70 mm

168 g.

MED173 1896 Visite de Nicolas II en France 19°

Avers : Têtes du Tsar et de la Tsarine à droite

NICOLAS II - ALEXANDRA

Signature : J. C. CHAPLAIN

Revers : Les armes de la Russie,

VISITE EN FRANCE DE LEURS MAJESTÉS L'EMPEREUR ET L'IMPÉRATRICE DE RUSSIE- CHERBOURG - PARIS - CHALONS 5-9 OCTOBRE 1896

Références : Barbier : / Autre :



France

HÔTEL DE VILLE DE PARIS 19°

Bronze

75 mm

206 g.

MED174 1882 Hôtel de ville de Paris 19°

Avers : Femme symbolisant Paris, devant l'hôtel de ville

Signature : J. C. CHAPLAIN

Revers : Blason de Paris, dans un feuillage de chêne

LA VILLE DE PARIS RÉÉDIFIE SON HÔTEL DE VILLE DE 1874 A 1882 TH BALLU ET ED DEPERTHES ARCHITECTES

Références : Barbier : / Autre :



France

LABBE EDMOND 20°

Bronze

70 mm

206 g.

MED175 1939 LABBE Edmond 20°

Avers :Tête du personnage à droite

EDMOND LABBE 26 SEPTEMBRE MCMXXXI

Signature : J C P M DAMMANN

Revers : Sur un champ uni

EXPOSITION DE PARIS 1937 ARTS ET TECHNIQUES EDMOND LABEL COMMISSAIRE GÉNÉRAL

Références : Barbier: / Autre :



France

FAURE FÉLIX 19°

Bronze

68 mm

161 g.

MED176 1885 FAURE Félix 19°

Avers :Tête du président à gauche

FÉLIX FAURE PRÉSIDENT DE LA RÉPUBLIQUE FRANÇAISE

Signature : J. C. CHAPLAIN

Revers : Marianne déposant son bulletin dans l'urne "ELU PAR L'ASSEMBLÉE NATIONALE LE 17 JANVIER 1895" Métal : Bronze Format : Diam. 70 mm. Auteur : J C CHAPLAIN

Éditeur : MONNAIE DE PARIS 18

Références : Barbier: / Autre :



France

GOURAUD GÉNÉRAL 20°

Bronze

52X73 mm

203 g.

MED177 1925 GOURAUD Général 20°

Avers :Buste du général à droite

GÉNÉRAL GOURAUD HAUT COMMISSAIRE EN SYRIE ET AU LIBAN

Signature : HENRY NOCQ 1925

Revers : Dans une fenêtre à l'orientale une vue de Beyrouth

FOIRE EXPOSITION DE BEYROUTH 1921 - HAUT COMITÉ FRANÇAIS AUX EXPOSITIONS

Références : Barbier: / Autre :



France

GOURAUD GÉNÉRAL 20°

Bronze

52X73 mm

203 g.

MED177BIS 1925 GOURAUD Général 20°

Avers :Buste du général à droite

GÉNÉRAL GOURAUD HAUT COMMISSAIRE EN SYRIE ET AU LIBAN

Signature : HENRY NOCQ 1925

Revers : Dans une fenêtre à l'orientale une vue de Beyrouth

FOIRE EXPOSITION DE BEYROUTH 1921 - HAUT COMITÉ FRANÇAIS AUX EXPOSITIONS

Références : Barbier: / Autre :



France

EXPOSITION UNIVERSELLE GAND 1913 20°

Bronze

50x80 mm

125 g.

MED178 1913 Exposition universelle Gand 1913 20°

Avers :Un cavalier portant une bannière GAND 1913, une femme tenant la bride du cheval, dans le fond la ville de Gand.

Signature : René Grégoire 1913

Revers : Cartouche : pavillon français d'exposition : SECTION FRANÇAISE

Un angelot cueillant des fleurs : EXPOSITION UNIVERSELLE ET INTERNATIONALE DE GAND 1913

A l'exergue COMITÉ FRANÇAIS DES EXPOSITIONS A L'ETRANGER

Références : Barbier: / Autre :





France

EXPOSITION INTERNATIONALE DE SAINT LOUIS

Bronze

64x74 mm

138 g.

MED178 1925 Exposition internationale de Saint Louis 1904 20°

Avers : Dans une barque, Hermès représentant le progrès, conduisant Marianne vers l'exposition  
EXPOSITION UNIVERSELLE INTERNATIONALE DE SAINT LOUIS 1904

Signature : L. BOTTEE

Revers : Une masse appuyée à un arbre

SECTION INDUSTRIELLE FRANÇAISE ORGANISÉE PAR LE COMITÉ FRANÇAIS DES  
EXPOSITIONS A L'ÉTRANGER SOUS LE PATRONAGE DE L'ÉTAT

Références : Barbier : / Autre :



France

EXPOSITION FRANCO-BRITANNIQUE 1908 20°

Bronze

52x70 mm

127 g.

MED180 1908 Exposition franco-britannique 1908 20°

Avers : Allégorie : la France et l'Angleterre se tendant la main par dessus la Manche

Signature : PH. PILLET

Revers : Marianne assise tenant les drapeaux aux banderoles

PAX LABOR..

dans le fond Londres

EXPOSITION FRANCO BRITANNIQUE LONDRES MCMVIII

Références : Barbier : / Autre :



Roumanie

EXPOSITION INTERNATIONALE BURCAREST 1906

Bronze

56x70 mm

100 g.

MED181 1906 Exposition internationale Burcaest 1906 20°

Avers : Deux femmes debout symbolisant les arts et un homme symbole du travail, assis  
EXPOZITIUNEA GENERALA ROMANA DIN 1906

Signature : R. CIZEK

Revers : Buste du roi à gauche en cartouche CAROLI REGE AL ROMANIEI

une femme tenant un feuillage 1866-1906

COLABORATORILOR NOSTRI

Références : Barbier : / Autre :



Monaco

INSTITUT OCÉANOGRAPHIE DE MONACO 20°

Bronze

56X80 mm

132 g.

MED182 1909 Institut océanographie de Monaco 20°

Avers : Vénus couchée dans une vague devant l'institut océanographique, un voilier  
INSTITUT OCÉANOGRAPHIQUE FONDATION ALBERT PRINCE DE MONACO - EX ABUIS AD  
ALTA

Signature : R GREGOIRE 1909

Revers : Dessin humoristique d'une baleine sous la mer

Références : Barbier : / Autre :



Monaco

EXPOSITION INTERNATIONALE MILAN 1906 20°

Bronze

52x70 mm

116 g.

MED183 1906 Exposition internationale Milan 1906 20°

Avers : Une paysanne portant un panier, en arrière plan un train prenant le tunnel du Simplon

Signature OVIDE YENCESSE

Revers : Un enfant nu gravant un pot

EXPOSITION INTERNATIONALE MILAN 1906 SECTION FRANÇAISE TRANSPORT ARTS  
DÉCORATIFS

A l'exergue COMITÉ FRANÇAIS DES EXPOSITIONS A L'ÉTRANGER

Références : Barbier : / Autre :



Belgique

EXPOSITION UNIVERSELLE BRUXELLES

Bronze

65X80 mm

181 g.

MED184 1935 Exposition universelle Bruxelles

Avers : Des anges tenant les bannières

INGENIUS, INTELLECIUS ARS, INDUSTRIA survolant Bruxelles EXPOSITION UNIVERSELLE ET INTERNATIONALE 1935

ALCEMEENE WERELD TENTOONSTELLING

Signature : BONNETAIN

Revers : Femme ailée tenant une couronne

SCIENTIA, LABORI, ARTIBUS

A l'exergue DIPLÔME DE GRAND PRIX MR LE DR J FAURE

Références : Barbier : / Autre :



France

RICHE ALFRED 19°

Bronze

60x42 mm

238 g.

MED185 1899 RICHE Alfred 19°

Avers : Buste du personnage à droite

ALFRED RICHE - MEMBRE DE L'ACADÉMIE DE MÉDECINE

A l'exergue PROFESSEUR DE CHIMIE À L'ÉCOLE SUPÉRIEURE DE PARIS

Revers : Une jeune fille travaillant dans un laboratoire

IN SCIENTIA PROBITAS - SES ÉLEVÉS, SES AMIS, SES ADMIRATEURS, 1859-1899

Signature : O ROTY

Références : Barbier : / Autre :



France

CONCOURS DE MUSIQUE DE CHAMBÉRY 1873 19°

Cuivre

22 mm

4.66 g.

MED186 1873 Concours de musique de Chambéry 1873 19°

Avers : Blason de la ville de Chambéry "VILLE DE CHAMBÉRY"

Revers : Sur un champ uni "CONCOURS INTERNATIONAL DE MUSIQUE - SOUVENIR DU 17 AOÛT 1873"

Références : Barbier : 1223 / Autre :



France

POINCARRE RAYMOND 20°

Bronze

90x75 mm

58 g.

MED187 1873 POINCARRE Raymond 20°

Avers : Buste du président à droite "RAYMOND POINCARE"

Signature : J C CHAPLAIN

Éditeur : SANDOZ

Revers :

Références : Barbier : / Autre :



France

CONCOURS DE MUSIQUE DE CHAMBÉRY 1895 19°

Bronze

40 mm

26.74 g.

MED188 1895 Concours de musique de Chambéry 1895 19°

Avers : Blason de la ville "VILLE DE CHAMBÉRY"

Revers : Dans un couronne de chêne et laurier "SOUVENIR" en légende "CONCOURS INTERNATIONAL DE MUSIQUE - 1895"

Références : Barbier : 1362 / Autre :



France

HUGO VICTOR 20°

Bronze

50 mm

53.58 g.

MED189 1902 HUGO Victor 20°  
Avers :Buste de l'auteur à gauche  
V HUGO 1802-1885

Revers : Une harpe de poète reposant sur un champ de fleurs "SOUVENIR DU CENTENAIRE 26 FÉVRIER 1802-1902"

Signature : J C CHAPLAIN

Références : Barbier: / Autre :



Belgique

EXPOSITION UNIVERSELLE BRUXELLES 1935 20

Bronze

30 mm

16.35 g.

MED190 1935 Exposition universelle Bruxelles 1935 20  
Avers :Un mineur en buste LES ARDENNES

Revers : Un sanglier EXPOSITION INTERNATIONALE BRUXELLES 1935

Signature : MORLON 1935

Références : Barbier: / Autre :



Belgique

EXPOSITION UNIVERSELLE BRUXELLES 1935 20

Bronze

30 mm

17.10 g.

MED191 1935 Exposition universelle Bruxelles 1935 20  
Avers :Une femme noir en buste à gauche, CONGO

Revers : Un lion à droite  
EXPOSITION INTERNATIONALE BRUXELLES 1935

Signature : MORLON 1935

Références : Barbier: / Autre :



Belgique

EXPOSITION UNIVERSELLE BRUXELLES 1935 20

Bronze

30 mm

16.39 g.

MED192 1935 Exposition universelle Bruxelles 1935 20  
Avers :Une laitière en buste Les Flandres

Revers : Une charrette attelée à un chien  
EXPOSITION INTERNATIONALE BRUXELLES 1935

Signature : MORLON 1935

Références : Barbier: / Autre :



France

EGLISE ST PIERRE DE MONTROUGE PARIS 19°

Bronze

75 mm

205 g.

MED193 1870 Eglise St Pierre de Montrouge Paris 19°  
Avers :Deux angelots présentant les plans de l'église "VILLE DE PARIS - XIV ARRONDISSEMENT"

Revers : Intérieur de l'église "EGLISE SAINT PIERRE DE MONTROUGE VAUDREMER ARCHITECTE"

Signature : DEGEORGE

Références : Barbier: / Autre :



France

THIERS ADOLPHE 19°

Bronze

70 mm

156 g.

MED195 THIERS Adolphe 19°

Avers :Buste du président à gauche "L A THIERS PRÉSIDENT DE LA RÉPUBLIQUE 1871-1873"

Revers : Dans un couronne de chêne "PATRIAM DILEXIT VERITATEM COLVIT"

Signature : OUDINE

Références : Barbier : / Autre :



France

FALLIERES ARMAND 20°

Bronze

70 mm

180 g.

MED196 FALLIERES Armand 20°

Avers :Buste du président à droite

ARMAND FALLIERES PRÉSIDENT DE LA RÉPUBLIQUE FRANÇAISE"

Revers : Un livre ouvert "ÉLU PAR L'ASSEMBLÉE NATIONALE LE XXI JANVIER MCMVI"

En légende RÉPUBLIQUE FRANÇAISE

Signature : Léon DESCHAMP

Références : Barbier : / Autre :



France

SIÈGE DE PARIS 1871 20°

Bronze

75 mm

200 g.

MED197 1870 Siège de Paris 1871 20°

Avers :Dans une couronne de chêne

EMPLOI DES AÉROSTATS POUR LA DÉFENSE DE PARIS

Signature : CHAPLAIN

Revers :

Références : Barbier : / Autre :



France

MÉDECIN DE LA SEINE 1933 20°

Bronze

90 mm

365 g.

MED198 1933 Médecin de la Seine 1933 20°

Avers :Dans des cartouches symboles de la Seine

BENEFICI - CENTIA - CARITAS - SOLATIUM

Revers : Trois bustes de médecins "BARTH, ORFALI BAZY"

légende "ASSOCIATION DES MÉDECINS DE LA SEINE 1833-1933"

Références : Barbier : / Autre :



France

PALAIS DU COMMERCE DE LYON 1856 19°

Cuivre

24 mm

8.06 g.

MED199 1856 Palais du commerce de Lyon 1856 19°

Avers :Tête de l'empereur à gauche

NAPOLÉON III EMPEREUR DES FRANÇAIS

Revers : La Chambre de commerce en façade "PALAIS DU COMMERCE À LYON - XXV MARS

MDCCCLVI R CARDEL ARCHIT

Signature : M PENIN

Références : Barbier : 1221 / Autre :



France

JETON DE LA PRÉVÔTÉ DE POMEREU 17°

Argent

28 mm

6.11 g.

MED204 1677 Jeton de la prévôté de Pomereu 17°

Avers : Blason DE LA PREVOSTE DE MRE AUGUSTE ROBERT DE POMEREU  
A l'exergue 1677

Revers : Blason UNDE OMNIA REGIMEN 1681

Références : Barbier: 1299 / Autre :



Vatican

LÉON XII 17

Argent

37 mm

15.01 g.

MED205 Léon XII 17

Avers : Tête du Saint Père à droite, légende illisible "LEON XII PONT...." dans un grènetis

Revers : Le Saint père agenouillé, légende illisible  
"...FIAT PAX....VIRTUTE TVA.

Références : Barbier: 1230 / Autre :



Pologne

AUGUSTE III DE POLOGNE 18°

Argent

26 mm

3.37 g.

MED206 1734 Auguste III de Pologne 18°

Avers : Couronne royale sur champ uni  
MERVIT ET IVEBITVR

Revers : Sur un champ uni  
AVGVSTVS III REX POLONIARVM MAGNV DVX LITH : ELECTVS V OCTO : MDCCXXXIII.  
CORONAT : XVII. I AN MDCCXXXIV

Références : Barbier: / Autre :



France

NAISSANCE DU PRINCE IMPÉRIAL 19°

Argent

15 mm

2.01 g.

MED207 1856 Naissance du prince impérial 19°

Avers : Tête de l'empereur et de l'impératrice à gauche  
Revers : Tête d'enfant à gauche "14 JUIN 1856"

Références : Barbier: 1224 / Autre :



France

JETON DE CUIVRE 17°

Bronze

28 mm

7.48 g.

MED208 1678 Jeton de cuivre 17°

Avers : Ecu chargé d'une tête de lion et de quatre boules séparant deux rameaux de fleurs, accosté de deux lions, surmonté d'un casque fermé fleuroné, dans un grènetis

Revers : Écu rond fleuroné, chargé de trois fleurs de lys et d'un lion  
A l'exergue 1678

Références : Barbier: 1287 / Autre :



France

MORT DU DUC D'ORLÉANS 19°

Bronze

25 mm

6.3 g.

MED209 Mort du Duc d'Orléans 19°

Avers : Tête du prince à droite "SAR. Fnd Pie Lis Glis Hri DUC D'ORLEANS"

Revers : Une chapelle "CHAPELLE FERDINAND"

Références : Barbier: 1235 / Autre :



France

OPPOSITION À NAPOLÉON III 19°

Bronze

25 mm

6.50 g.

MED210 Opposition à Napoléon III 19°

Avers : Un chouette posée sur un canon "VAMPIRE FRANÇAIS 2 DECbre 1851- 2 SEPbre 1870"

Revers : Tête d'un soldat casqué à droite portant l'inscription "SEDAN",

Légende "NAPOLÉON III LE MISÉRABLE 30 000 PRISONNIERS"

Références : Barbier: 1233 / Autre :



France

OPPOSITION À NAPOLÉON III 19°

Bronze

25 mm

6.50 g.

MED210bis Opposition à Napoléon III 19°

Avers : Un chouette posée sur un canon "VAMPIRE FRANÇAIS 2 DECbre 1851- 2 SEPbre 1870"

Revers : Tête d'un soldat casqué à droite portant l'inscription "SEDAN",

Légende "NAPOLÉON III LE MISÉRABLE 30 000 PRISONNIERS"

Références : Barbier: 1233 / Autre :



France

JETON DES POUDRES ET SALPÊTRE 17°

Bronze

24 mm

4.79 g.

MED211 Jeton des poudres et salpêtre 17°

Avers : Une aigle éplorée entourée de foudre "RÉPUBLIQUE FRANÇAISE POUDRES ET SALPÊTRE"

Revers :

Références : Barbier: 1280 / Autre :



France

JETON DE LOUIS XIV 17°

Bronze

25 mm

4.46 g.

MED212 Jeton de Louis XIV 17°

Avers : Tête laurée du roi à droite "LVD XIII DG GR ET NAV REX" dans un grènetis

Revers : Écu chargé de trois fleurs de lys surmonté d'une couronne fleurdelisée "WOLF LAUFFER RECH PFM A...M" dans un grènetis

Références : Barbier: 1302 / Autre :



France LÉOPOLD DE HONGRIE 17°

Argent 20 mm 1.47 g.

MED213 1694 Léopold de Hongrie 17°  
 Avers : Tête laurée du prince à droite, dans un pointillé  
 A l'exergue un coeur chargé du chiffre 3 "LEOPOLD D GR I S A G H B REX" R  
 Revers : La vierge, portant l'enfant Jésus, de chaque côté les lettres K B, "PATRONA HUNGARIE 1694"

Références : Barbier: 1239 / Autre :



France JETON DE CHATEAUNEUF 18°

Argent 30 mm 7.75 g.

MED214 1721 Jeton de Chateaufneuf 18°  
 Avers : Écu rond frappé du vaisseau de la ville de Paris "LA VILLE DE PARIS 1721" dans un grènetis

Revers : Écu de la famille de CHATEAUNEUF surmonté de la couronne de Marquis "DE LA PRÉVÔTÉ DE MONSEIGNEUR F A DE CASTAGNERE MARQ DE CHATEAUNEUF CER D'ETAT

Références : Barbier: 1363 / Autre :



France VISITE DE NAPOLÉON III À LILLE 19°

Bronze 30 mm 10.02 g.

MED215 1853 Visite de Napoléon III à Lille 19°

Avers : Tête de l'empereur à droite "NAPOLEON III EMPEREUR 1853"

Revers : Sur un champ uni "VISITE DE LL mm. II 23-24 SEPT

Légende "LA VILLE DE LILLE RECONNAISSANTE"

Références : Barbier: 1215 / Autre :



France EXPOSITION UNIVERSELLE PARIS 1878 19°

Bronze 30 mm 15.50 g.

MED216 1878 Exposition universelle Paris 1878 19°

Avers : Buste de Marianne à gauche "RÉPUBLIQUE FRANÇAISE"

Revers : Dans une couronne de chêne  
 ADMINIST DES MONNAIES - EXPOSITION UNIVERSELLE DE PARIS 1878

Références : Barbier: 1202 / Autre :



France BERRYER P 19°

Bronze 40 mm 26.96 g.

MED217 1832 BERRYER P 19°

Avers : Tête du personnage à gauche "P A BERRYER DÉPUTE DU DEPT DE LA H LOIRE

Revers : Dans une couronne de chêne "DÉFENSE DES DROITS LÉGITIMES ET DES FRANCHISES NATIONALES 1832"

Références : Barbier: / Autre :



France	JETON DE LOUIS XIV 17°	Cuivre argenté	25 mm	4.49 g.
<p>MED218 Jeton de Louis XIV 17°</p> <p>Avers : Tête laurée du roi à droite "LVDOVICVS MAGNVS REX</p> <p>Revers : Victoire ailée tenant une couronne, et un drapeau. Volant au dessus d'un trophée d'armes "PVGNA AD SENEFFAM" dans un grènetis</p> <p>Références : Barbier: 1317 / Autre :</p>				
France	DÉMOLITION DES ENCEINTES DE LYON 19°	Cuivre	30 mm	8.72 g.
<p>MED219 1865 Démolition des enceintes de Lyon 19°</p> <p>Avers : Dans trois médaillons têtes de l'empereur, de l'impératrice et du prince impérial.</p> <p>Revers : Sur un champ uni LYON DÉMOLITION DU MUR D'ENCEINTE DE LA CROIX ROUSSE ; AFFRANCHISSEMENT DES PONTS DE LA SAÔNE - LETTRE IMPÉRIALE DU 20 FÉVRIER 1865</p> <p>Références : Barbier: 1214 / Autre :</p>				
Italie	VICTOR EMMANUEL III 19°	Cuivre	25 mm	5.03 g.
<p>MED220 1865 Victor Emmanuel III 19°</p> <p>Avers : Tête du roi à droite VITTORIO EMANUELE III</p> <p>Revers : Une semeuse sur fond de soleil</p> <p>Références : Barbier: / Autre :</p>				
France	JETON DE LOUIS XIII 17°	Bronze	24 mm	4.60 g.
<p>MED221 Jeton de Louis XIII 17°</p> <p>Avers : Tête du prince à droite "LVD XIII DG F ET NAV REX</p> <p>Revers : Trois coeurs surmontés de la couronne royale LES COEURS FIDÈLES</p> <p>Références : Barbier: 1265 / Autre :</p>				
France	JETON DE LOUIS XIII 17°	Cuivre	26 mm	6.19 g.
<p>MED222 Jeton de Louis XIII 17°</p> <p>Avers : du roi à gauche "LVD XIII DG FR ET NAV REX"</p> <p>Revers : Un arbre sur lequel est perché un oiseau NULLA ASTRIS PROPIOR SEDES</p> <p>Références : Barbier: 1310 / Autre :</p>				



Savoie

JETON DE SAVOIE

Bronze

25 mm

6.38 g.

MED223 Jeton de Savoie

Avers : Écu de Savoie, surmonté du heaume et du cimier, dans un filet fleuroné  
 Revers : Croix de St Maurice, cantonnée de la devise FERT en gothique, dans un filet fleuroné.

Références : Barbier: 1376 / Autre :



Savoie

JETON DE SAVOIE

Bronze

23 mm

4.29 g.

MED224 Jeton de Savoie

Avers : Écu de Savoie penché, surmonté du heaume et du cimier, entre deux lacs, dans un grènetis

Revers : Croix fleuronée cantonnée des lettres FERT

Références : Barbier: 1373 / Autre :



France

JETON DE LOUIS XIV 17°

Cuivre

25 mm

5.24 g.

MED225 Jeton de Louis XIV 17°

Avers : Tête du roi à droite "LVDOVICVS MAGNVS REX"

Revers : Un navire "QUO NON SI SAPERENT VENTI"

Références : Barbier: 1315 / Autre :



France

JETON DE LOUIS XIV 17°

Cuivre

26 mm

4.76 g.

MED226 Jeton de Louis XIV 17°

Avers : Tête du roi à droite "LVDOVICVS MAGNVS REX"

Revers : Un autel avec un oiseau en effigie, surmonté de deux mains se serrant, et d'une couronne  
 "HOSPITIVM REGIBVS"  
 -A l'exergue "(illisible)"

Références : Barbier: / Autre :



France

JETON DE LA VILLE DE PARIS 18°

Cuivre

26 mm

3.74 g.

MED227 1799 Jeton de la ville de Paris 18°

Avers : Un vase "AMOR PATRIAEA"

A l'exergue "JETTON"

Revers : La ville de Paris "VIVE LA VILLE DE PARIS"

A l'exergue "L'AN 7 DE LA LIBERTE"

Références : Barbier: 1300 / Autre :



France

PERRIN 18°

Cuivre

30 mm

8.75 g.

MED228 1719 PERRIN 18°

Avers : Quatre blasons de familles " MESSIEURS IANNON PERRIN BOURLIER CASTIGLIONI"  
-A l'exergue 1719

Revers : Entre deux personnages debout un lion surmonté de fleurs de lys

Références : Barbier: 1279 / Autre :



France

JETON DU DUCHÉ DE BOURGOGNE 18°

Cuivre

30 mm

7.98 g.

MED229 1713 Jeton du Duché de Bourgogne 18°

Avers :Blason surmonté de la couronne ducale, "COMITIA BVRGVNDIAE"

Revers : Soleil sur fond de plaine IAM QUANTVS IN ORTV

A l'exergue 1713 M

Références : Barbier: 1206 / Autre :



Allemagne, Munster

PFENNING DE MUNSTER ?

Cuivre

25 mm

3.84 g.

MED230 Pfenning de Munster ?

Avers :St Paul armé d'une épée et tenant un livre

A l'exergue "S PAVLVS" dans un filet, "MON CATHED ECCLES MONAST"

Revers : Illisible

Références : Barbier: 1281 / Autre :



Belgique

LÉOPOLD I DE BELGIQUE 19°

Argent

36 mm

24.56 g.

MED231 1833 Léopold I de Belgique 19°

Avers :Têtes du roi à gauche "LEOPOLD PREMIER ROI DES BELGES" dans un grènetis

Signature : L WIENER

Revers : Têtes du duc et de la duchesse à gauche "LL PH M V DUC DE BRABANT M II A  
DUCHESSSE DE BRABANT 21-22 AOÛT 1833

Références : Barbier: 1167 / Autre :



France

MOLIERE 19°

Bronze

25 mm

6.36 g.

MED232 1844 MOLIERE 19°

Avers :Tête de Molière à droite "J B POQUELIN DE MOLIERE INAUGURÉ LE 15 J r 1844

Revers : Un texte sur un livre ouvert "NE LE 15 JANVIER 1622 MORT LE 17 FÉVRIER 1675"

Références : Barbier: 1225 / Autre :



Hongrie

RELIGION 18°

Bronze

30 mm

10.06 g.

MED233 Religion 18°

Avers : Tête couronnée et auréolée de la reine Élisabeth de Hongrie à droite, "S ELISABETH REGIN..."

Revers : Tête de prêtre à droite, adorant l'enfant Jésus "A DP

Références : Barbier: 1273 / Autre :



France

THANN 20°

Aluminium

20 mm

0.89 g.

MED234 1918 Thann 20°

Avers : Une tulipe dans un filet "VILLE DE THANN 1918 ALSACE FRANÇAISE"

-A l'exergue "10 CES"

Revers : Une ville Métal : Aluminium Format : Hex. 20 MMM

Références : Barbier: / Autre :



France

JETON DE LOUIS XIV 17°

Bronze

30 mm

5.20 g.

MED235 Jeton de Louis XIV 17°

Avers : Tête du roi à droite "LVDOVICVS MAGNVS REX"

Revers : Ecu de France surmonté de la couronne "LAZA GOTTL LAUFFERS RECH PFENING"

Références : Barbier: / Autre :



France

JETON DE LOUIS XIV 17°

Bronze

27 mm

5.47 g.

MED236 Jeton de Louis XIV 17°

Avers : Tête du roi à droite "LVDOVICVS MAGNVS REX"

Revers : Sceptre ailé "PACE IN LEGES SUAS CONFECTA"

Références : Barbier: 1314 / Autre :



Espagne

PHILIPPE V D'ESPAGNE : MARIAGE 17°

Argent

30 mm

9.29 g.

MED238 Philippe V d'Espagne : mariage 17°

Avers : Tête du roi et de la Reine à droite

"HISP ET IND REX ET REGINA PHIL V ET MARIA"

Revers : Deux mains se serrant sortant des nuages, sous le regard du soleil divin "IMPERAT CONCORDIA"

Références : Barbier: 1341 / Autre :



France

COMTESSE D'ARTOIS 17°

Argent

30 mm

7.49 g.

MED239 Comtesse d'Artois 17°

Avers : Tête de la comtesse à gauche "M TH ER DE SAVOIE COMTESSE D'ARTOIS"

Revers : Deux blasons "MAISON DE MAD LA COMTESSE D'ARTOIS"

Références : Barbier: 1338 / Autre :



France

RELIGION : SOCIÉTÉ DE JÉSUS

Acier

28 mm

4.35 g.

MED240 Religion : Société de Jésus

Avers : Sur un champ uni dans une couronne de feuillage "BENE MERITIS"

Revers : Sur un champ uni dans une couronne de feuillage "CONVICTVS BRIGENSVS SOC JESV" Métal : Acier Format : Diam. 28 mm. N° Inv. Barbier : 1269

Références : Barbier: 1269 / Autre :



Royaume Uni

EXPOSITION UNIVERSELLE LONDRES 1851 19°

Acier

38 mm

13.20 g.

MED241 1851 Exposition universelle Londres 1851 19°

Avers : Palais de l'exposition : "EXPOSITION INTERNATIONALE DE L'INDUSTRIE LONDRES 1851"

A l'exergue : "PROPOSÉ PAR LE PRINCE ALBERT LE BÂTIMENT A ÉTÉ DESSINÉ PAR MR JOSh PAXTON.."

Revers : Sur un champ uni : "LES MATÉRIAUX SONT LE FER ET LE VERRE, LA FORME EST UN PARALLÉLOGRAMME..."

Signature : BIRNE

Références : Barbier: 1269 / Autre :



France

BATAILLE DE STAFFARDE : LOUIS XIV 17°

Bronze

40 mm

35.40 g.

MED242 1690 Bataille de Staffarde : Louis XIV 17°

Avers : Buste du roi à droite "LVDOVICVS MAGNVS REX CHRISTIANISSIMVS"

Revers : Un guerrier arrachant la couronne d'un centaure "DVX SAB CVM FOED PROFLIGATVS"

A l'exergue "AD STAFFARDAM MDCLXXXX"

Signature : J MAYGER 1690

Références : Barbier: / Autre :



Savoie

VICTOR EMMANUEL II 19°

Bronze

23 mm

4.70 g.

MED243 1859 Victor Emmanuel II 19°

Avers : Buste du roi à droite

VITTORIO EMANUEL II PRIMO SOLDATO D'ITALIA

Revers : Sur un champ uni "AL VALOROSO ALL EROICO VITTORIO EMANNUEL II L'AFFETTO E L'AMORE DI TUTTI GLI ITALIANI 1859"

Références : Barbier: 1343 / Autre :



Vatican

CONCILE OECUMÉNIQUE ROME 1869 19°

Cuivre

25 mm

5.98 g.

MED244 1869 Concile Oecuménique Rome 1869 19°  
Avers : Le pape entouré de ses évêques "PIO IX POM"

Revers : St Pierre de Rome "CONCILIO ECUNEMICO"  
A l'exergue "MDCCCXIX"

Références : Barbier: 1264 / Autre :



France

NAPOLÉON III : RÉTABLISSMENT DE L'EMPIRE 19°

Bronze

22 mm

3.90 g.

MED245 1852 Napoléon III : Rétablissement de l'empire 19°  
Avers : Tête de l'empereur à gauche "NAPOLÉON III EMPEREUR"

Revers : Un aigle couronné tenant entre ses serres un sceptre d'où partent des éclairs  
"RÉTABLISSMENT DE L'EMPIRE PAR LE SUFFRAGE UNIVERSEL- OUI" Métal

Références : Barbier: 1236 / Autre :



France

JETON DE LOUIS XIV 17°

Bronze

26 mm

6.32 g.

MED246 Jeton de Louis XIV 17°  
Avers : Tête du roi à droite "LVD XIII DG FR ET NAV REX"

Revers : Un soleil étincelant sur des armes posées à terre "PARTOUT LA VICTOIRE ME SUI"

Références : Barbier: 1295 / Autre :



France

JETON DE CUIVRE 17°

Bronze

32 mm

8.90 g.

MED247 1667 Jeton de cuivre 17°  
Avers : Un doigt sortant des nuages désignant un lion  
"QUEM REGIMUS QUISNAM POSTHAC IMPUNE LACESSET"

Revers : Un heaume sur un blason(?) "STPHVS BERTON CON REIGVS DNVS DE FLASSE"

Références : Barbier: / Autre :



France

EXPOSITION NATIONALE DE STRASBOURG 1919

Bronze

50 mm

26.74 g.

MED248 1919 Exposition nationale de Strasbourg 1919 20°  
Avers : Dans un médaillon : la ville de Strasbourg  
"EXPOSITION NATIONALE A STRASBOURG 1919"  
COMITÉ FRANÇAIS DES EXPOSITIONS  
Revers : Une branche de chêne et laurier.

Références : Barbier: / Autre :



Belgique

EXPOSITION UNIVERSELLE BRUXELLES 1935 20°

Bronze

37 mm

22.11 g.

MED249 1935 Exposition universelle Bruxelles 1935 20°

Avers : Un bateau surmonté d'une couronne

Revers : Sur champ uni "INAUGURATION DU PAVILLON DE LA VILLE DE PARIS - BRUXELLES 5 JUIN 1935"

Références : Barbier : / Autre :



France

MAGNE HENRI 20°

Bronze

67 mm

158 g.

MED250 1936 MAGNE Henri 20°

Avers : Tête du personnage à droite

Signature : P. TURIN

Revers : Dans un médaillon la médaille de l'exposition des arts de Bruxelles de 1935 "A HENRI MARCEL MAGNE SES COLLABORATEURS ÉLEVÉS ET AMIS"

Légende "QUI UNIT L'ART AUX MÉTIERS"

Références : Barbier : / Autre :



France

BEHAL AUGUSTE 20°

Bronze

70 mm

171 g.

MED251 1935 BEHAL Auguste 20°

Avers : Tête du personnage à droite "AUGUSTE BEHAL"

Revers : Sur un champ uni "PROFESSEUR DE CHIMIE ORGANIQUE À LA FACULTÉ DE PHARMACIE MEMBRE DE L'ACADÉMIE DES SCIENCES ET DE L'ACADÉMIE DE MÉDECINE 1935"

Références : Barbier : / Autre :



France

CARNOT SADI 20°

Bronze

67 mm

154 g.

MED252 1935 CARNOT Sadi 20°

Avers : Buste du président à gauche "CARNOT PRÉSIDENT DE LA RÉPUBLIQUE FRANÇAISE"

Revers : Dans un cartouche entouré de chêne et surmonté d'une étoile à cinq branches "CARNOT ÉLU PRÉSIDENT DE LA RÉPUBLIQUE FRANÇAISE PAR L'ASSEMBLÉE NATIONALE LE 31 DÉCEMBRE MDCCCLXXXVIII"

Signature : ALPHEE DUBOIS

Références : Barbier : / Autre :



Belgique

EXPOSITION UNIVERSELLE GAND 1923 20°

Bronze

70 mm

108 g.

MED253 1923 Exposition universelle Gand 1923 20°

Avers : Trois femmes sur un podium

Revers : Entre deux branches de chêne : "GAND - EXPOSITION DES APPLICATIONS DE LA MÉCANIQUE ET DE L'ÉLECTRICITÉ 1923 - DER MEKANISCHE EN ELEKTRISCHE TOEPSSINGEN GENT"

Références : Barbier : / Autre :



Belgique

EXPOSITION UNIVERSELLE LIÈGE 1930 20°

Bronze

70 mm

111 g.

MED254 1930 Exposition universelle Liège 1930 20°

Avers : Un professeur montrant les étoiles à son apprenti, dans un atelier "LES COLLABORATEURS DE LA SCIENCE ET DU TRAVAIL"

Signature G. DEVREESE

Revers : Une femme écrivant "EXPOSITION INTERNATIONALE DE LIÈGE 1930"

Références : Barbier : / Autre :



France

LOUBET EMILE 19°

Bronze

70 mm

164 g.

MED255 1899 LOUBET Emile 19°

Avers : Buste du président à droite "EMILE LOUBET PRESIDENT DE LA RÉPUBLIQUE FRANÇAISE"

Signature : J C CHAPLAIN

Revers : Un autel sur lequel est posé une coupe et un drapeau "ÉLU PAR L'ASSEMBLÉE NATIONALE LE 18 FÉVRIER 1899"

Références : Barbier : / Autre :



France

EXPOSITION UNIVERSELLE LIÈGE 1905 20°

Bronze

70 mm

126 g.

MED256 1905 Exposition universelle Liège 1905 20°

Avers : Allégorie : Une femme représentant la Belgique sonnant d'un corps "ROYAUME DE BELGIQUE 1905"

Revers : Trois femmes assises, l'une tenant une branche de chêne, la deuxième un caducée "EXPOSITION UNIVERSELLE LIÈGE 1905"

Références : Barbier : / Autre :



France

EXPOSITION UNIVERSELLE LIÈGE 1905 20°

Bronze

70 mm

129 g.

MED256bis 1905 Exposition universelle Liège 1905 20°

Avers : Allégorie : Une femme représentant la Belgique sonnant d'un corps "ROYAUME DE BELGIQUE 1905"

Revers : Trois femmes assises, l'une tenant une branche de chêne, la deuxième un caducée "EXPOSITION UNIVERSELLE LIÈGE 1905"

Références : Barbier : / Autre :



France

COMMUNICATIONS AÉRIENNES 19°

Bronze

62 mm

125 g.

MED257 1871 Communications aériennes 19°

Avers : Une femme assise sur un canon, regardant une colombe de paix s'envoler "PARIS 1870 -1871"

Revers : Une plaque posée sur un panier à pigeon, dans le fond rempart de Paris "MINISTÈRE DE LA GUERRE - COMMUNICATIONS AÉRIENNES" Sur la plaque "EXEMPLAIRE DE COLLECTION"

Références : Barbier : / Autre :



France

ETRE UTILE 19°

Bronze

50 mm

64 g.

MED258 Etre utile 19°

Avers : Allégorie : un homme poussant la roue d'une charrette "ÊTRE UTILE

Revers :

Références : Barbier: / Autre :



France

PERINCIOLI 20°

Bronze

60 mm

120 g.

MED259 1938 PERINCIOLI 20°

Avers : Tête du personnage à gauche "AETATIS SUAE LXX- FRED OSTERTAG DR JUR BASILIEINSIS"

A l'exergue "PERINCIOLI"

Revers : Sur un champ uni "DIRECTEUR DES BUREAUX INTERNATIONAUX POUR LA PROTECTION DE LA PROPRIÉTÉ INDUSTRIELLE LITTÉRAIRE ET ARTISTIQUE 1926-1938

Signature : HUGUENIN

Références : Barbier: / Autre :



Belgique

ASTRID DE BELGIQUE 20°

Bronze

75 mm

149 g.

MED260 1935 Astrid de Belgique 20°

Avers : Buste la reine à droite

Revers : Une fleur sur tige "SA MAJESTÉ ASTRID REINE DE GRÂCE ET DE BONTE 1934-1935"

Signature : FONSON 1935

Références : Barbier: / Autre :



Belgique

EXPOSITION INTERNATIONALE ANVERS 1930 20°

Bronze

82 mm

173 g.

MED261 1930 Exposition internationale Anvers 1930 20°

Avers : Neptune et Pan sur les bords d'un fleuve. En fond un bateau et un avion

A l'exergue 1930

Revers : Une femme à cheval sur un port. "EXPOSITION INTERNATIONALE D'ANVERS - WERENLDTENTOONSTELLING VAN ANTEWERPEN"

Au centre "COLONIE - NAVIGATION ART FLAMAND - KOLINIEN-SCHEEPVAART - VLAAM KUNST"

Signature : FONSON 1930

Références : Barbier: / Autre :



France

PRATS JEAN 20°

Bronze

68 mm

131 g.

MED262 1930 PRATS Jean 20°

Avers : Buste du personnage à gauche "JEAN PRATS PRÉSIDENT DE LA CHAMBRE DE COMMERCE DE SETE 1909-1934"

Signature : R. BENARD

Revers : Un bateau sous le pont à bascule de Sète

"EN RECONNAISSANCE DE VINGT CINQ ANNÉES DE DÉVOUEMENT - HOMMAGE DE SES COLLÈGUES"

Références : Barbier: / Autre :





Belgique

ASTRID ET LÉOPOLD DE BELGIQUE 20°

Bronze

68 mm

157 g.

MED263 1935 Astrid et Léopold de Belgique 20°

Avers :Buste de la reine à droite "ASTRID REINE DES BELGES"  
 A l'exergue MCMXXXV  
 Signature : P TURIN  
 Revers : Buste du roi à droite "LEOPOLD III ROI DES BELGES"

Références : Barbier: / Autre :



Belgique

ASTRID ET LÉOPOLD DE BELGIQUE 20°

Bronze

68 mm

157 g.

MED263bis 1935 Astrid et Léopold de Belgique 20°

Avers :Buste de la reine à droite "ASTRID REINE DES BELGES"  
 A l'exergue MCMXXXV  
 Signature : P TURIN  
 Revers : Buste du roi à droite "LEOPOLD III ROI DES BELGES"

Références : Barbier: / Autre :



France

MAC MAHON 19°

Bronze

70 mm

157 g.

MED264 MAC MAHON 19°

Avers :Buste du président en tenue militaire à droite "LE Mal DE MAC MAHON PRÉSIDENT DE LA RÉPUBLIQUE"  
 Signature : CHAPLAIN  
 Revers : Deux bâtons de maréchal croisés, surmontés de la couronne royale " SIC NOS SIC SACRA TUEMUR"

Références : Barbier: / Autre :



France

GAMBETTA LÉON 19°

Bronze

70 mm

173 g.

MED265 GAMBETTA Léon 19°

Avers :Buste du personnage à gauche "LEON GAMBETTA 2 AVRIL 1838 - 31 DÉCEMBRE 1882"  
 Signature : O ROTY  
 Revers : Un bouquet de feuilles de chêne avec un bandeau "AUDIN 1868..." LIBERTATIS AMORE MAGNUS. PATRIAS AMORE. MAJOR"

Références : Barbier: / Autre :



Brésil

EXPOSITION INTERNATIONALE RIO DE JANIERO

Bronze

72 mm

125 g.

MED266 1923 Exposition internationale Rio De Janiero 1923 20°

Avers :Allégorie : Une femme couronnant un jeune homme porteur d'un vase "EXPOSICAO INTERNACIONAL RIO DE JANEIRO 1922-1923"  
 Signature G DEVREESE  
 Revers : Un bouquet de feuilles de chêne avec un bandeau "AUDIN 1868..." LIBERTATIS AMORE MAGNUS. PATRIAS AMORE. MAJOR"

Références : Barbier: / Autre :



Brésil

PAINLEVE PAUL 20°

Bronze

68 mm

150 g.

MED267 1933 PAINLEVE Paul 20°

Avers :Tête du personnage à droite "PAUL PAINLEVE 1863-1933"

Signature : RIVAUD A

Revers : Une hélice d'avion, et les symboles de l'industrie "CONSERVATOIRE NATIONALE DES ARTS ET MÉTIERS- PAUL PAILEVE PRÉSIDENT DU CONSEIL D'ADMINISTRATION"

Références : Barbier: / Autre :



France

PERRIER CASIMIR 19°

Bronze

68 mm

133 g.

MED268 1894 PERRIER Casimir 19°

Avers :Buste du président à gauche

CASIMIR PERRIER PRÉSIDENT DE LA RÉPUBLIQUE FRANÇAISE

Signature : J. C. CHAPLAIN 1894

Revers : Allégorie : Marianne déposant son bulletin de vote dans l'urne  
ELU PAR L'ASSEMBLÉE NATIONALE LE 27 JUIN 1892

Références : Barbier: / Autre :



France

SCÈNE CHAMPÈTRE 19°

Bronze

70 mm

135 g.

MED269 Scène Champêtre 19°

Avers :Un Jeune homme tenant un cheval par la bride, dans un pré. Métal : Bronze

Signature : Degeorge

Revers :

Références : Barbier: / Autre :



Italie

VICTOR EMMANUEL II : RESTAURATION 19°

Bronze

70 mm

163 g.

MED270 1867 Victor Emmanuel II : restauration 19°

Avers :Allégorie : Une femme tenant un caducée et une corne d'abondance, donnant le sceptre à deux autres femmes

ORA CHE TRONI ALL'ITALIA RIFIORIRANNO L'ARTI CHE TI FEGERO GRANDE

A l'exergue

VAGNITTI FECIT MC DCCCXXVII

Revers : Dans une couronne de chêne et laurier

ALLA MAESTA DI VITTORIO EMANUELE II

Références : Barbier: 1260 / Autre :



France

SIÈGE DE PARIS 1871 19°

Bronze

75 mm

203 g.

MED271 1871 Siège de Paris 1871 19°

Avers :Allégorie : une femme couronnée, tenant à la main un écusson aux armes de Paris montre la ville assiégée

A l'exergue SIÈGE DE PARIS 1870-1871

Signature J. C. CHAPLAIN

Revers :

Références : Barbier: / Autre :



France

SIÈGE DE PARIS 1871 19°

Bronze

75 mm

174 g.

MED272 1871 Siège de Paris 1871 19°

Avers : Une femme armée montant la garde sur les remparts de Paris, dans un grénétis

Signature : J. C. CHAPLAIN

Revers : Un monument aux morts

CHAMPIGNY DEUX DÉCEMBRE - CHATILLON 19 SEPTEMBRE - L'HAY 30 SEPTEMBRE - LE

BOURGET 28-29 OCTOBRE - BUZENVAL 19 JANVIER

A l'exergue SIÈGE DE PARIS 1870-1871

Références : Barbier : / Autre :



Belgique

ASTRID ET LÉOPOLD DE BELGIQUE 19°

Bronze

75 mm

156 g.

MED273 Astrid et Léopold de Belgique 19°

Avers : Bustes du roi et de la reine à gauche

Signature : C. DEVRESS

Revers : Les armes du royaume

ROYAUME DE BELGIQUE

Références : Barbier : / Autre :



France

MEDECINE 19°

Bronze

50 mm

62 g.

MED274 Medecine 19°

Avers : Allégorie : Un groupe habillé à la grecque montrant une statue d'Hypocrate.

Revers : Dans une couronne florale

LES SOUSCRIPTEURS BAS CITES POUR TRANSMETTRE À LA POSTÉRITÉ LES SCIENCES

MÉDICALES ACQUISES AU XIX SIÈCLE - CLF PANCKOOUCKE ÉDITEUR

Références : Barbier : / Autre :



France

EXPOSITION UNIVERSELLE BRUXELLES 1935 20°

Bronze

32 mm

14 g.

MED275 1935 Exposition universelle Bruxelles 1935 20°

Avers : Le Mannkempis

Revers : Un blason EXPOSITION UNIVERSELLE DE 1935 ,BRUXELLES

Références : Barbier : / Autre :



France

HARRISON 19°

Bronze

32 mm

4.01 g.

MED276 HARRISON 19°

Avers : Tête du personnage à gauche

MAJ GEN W R HARRISON BORN FEB 9 1773

Revers : Une case portant un drapeau

THE PEOPLE CHOISE. THE HERO OF TIPPECANOE

Références : Barbier : 1253 / Autre :



Royaume Uni

EXPOSITION UNIVERSELLE LONDRES 1851 19°

Aluminium

37 mm

16.95 g.

MED277 1851 Exposition universelle Londres 1851 19°

Avers : Tête du prince à gauche  
H R H PRINCE ALBERT

Revers : Armes de la Grande-Bretagne entre deux lions

"GREAT EXHIBITION OF THE INDUSTRY OF ALL NATION LONDON 1851"

Références : Barbier: 1210 / Autre :



Vatican

LÉON XIII 19°

Cuivre

25 mm

7.12 g.

MED278 1851 Léon XIII 19°

Avers : Tête du pape à gauche  
LEO XIII PONT MAX ROMAERevers : Une croix ANNUS MDCCCKXXXVIII QUINQUACGESIMUS A SACERDOMO LEONIS P  
M

Références : Barbier: 1367 / Autre :



France

LYON

Argent

30 mm

4.40 g.

MED279 1900 LYON

Avers : Angelots tenant des anneaux sur un autel  
ATHAENEUM LUGDUNENSE RESTITUTUM  
A l'exergue ACAD SCI LITTER ET ART LUGD 1900

Revers : Blason de la ville de Lyon dans un grènetis

Références : Barbier: 1204 / Autre :



France

VICTORIA 19°

Bronze

20 mm

2.69 g.

MED280 1900 Victoria 19°

Avers : Tête de la reine jeune à droite  
VICTORIA REGINA

Revers : Un blason THE PRINCE OF WALES MODEL SOV

Références : Barbier: 1250 / Autre :



Suisse

TRI FÉDÉRAL DE LAUSANNE 1876 19°

Argent

37 mm

25.06 g.

MED281 1876 Tri fédéral de Lausanne 1876 19°

Avers : La liberté et la Patrie se donnent la main au milieu de drapeaux et de faisceaux  
POUR ÊTRE FORTS SOYONS UNIS 1836-1876  
A l'exergue 5 FRRevers : Vue de la cathédrale de Lausanne  
TIR FÉDÉRAL DE 1876 A LAUSANNE

Références : Barbier: / Autre :



Belgique

LÉOPOLD I DE BELGIQUE 19°

cuivre

32 mm

19.69 g.

MED282 1833 Léopold I de Belgique 19°

Avers : Tête du roi à gauche  
LÉOPOLD PREMIER ROI DES BELGES dans un grènetis

Revers : Tête du duc et de la duchesse à gauche  
LL PH M V DUC DE BRABANT M II A DUCHESSE DE BRABANT 21-22 AOÛT 1833

Références : Barbier: 1168 / Autre :



France

cuivre

30 mm

14 g.

MED283

Avers : Un Loup DRISTIG...LUGT  
Revers : Une aigrette FORSIGT WARSAM

Références : Barbier: / Autre :



Royaume Uni

EXPOSITION UNIVERSELLE LONDRES 1851 19°

Etain

37 mm

17.20 g.

MED284 1851 Exposition universelle Londres 1851 19°

Avers : Tête du prince à droite  
H R H PRINCE ALBERT

Revers : Les Armes de l'Angleterre  
GREAT EXHIBITION OF THE INDUSTRY OF ALL NATION 1851

Références : Barbier: 1210 / Autre :



Autriche

JETON COMMERCIAL 19°

Bronze

22 mm

2.85 g.

MED285 Jeton commercial 19°

Avers : Mercure assis sur une balle  
FLOREAT COMMERCIIUM  
A l'exergue JETTON

Revers : Entre deux feuillages "SPIEL MARKEN"

Références : Barbier: 1345 / Autre :



Suisse

TIR FÉDÉRAL BERNE 1885 19°

Argent

36 mm

25.05 g.

MED286 1885 Tir fédéral Berne 1885 19°

Avers : La Suisse tenant d'une main l'épée appuyée sur l'écu fédéral et de l'autre la tête de l'ours de Berne  
DEM BUND ZUM SCHUTZ DEM FEIND ZUM TRUTZ

Signature : F. DURUSSEL

Revers : Ecu aux armes de Berne, traversé de deux fusils, entre deux rameaux de chêne et de fleurettes,  
surmonté de la croix rayonnante EIDGNOSSISCHES SCHUTZENFEST IN BERN 1885

A l'exergue 5 FR

Références : Barbier: 1165 / Autre :



Suisse

TIR FÉDÉRAL DE LUGANO 1883 19°

Argent

36 mm

25.05 g.

MED287 1883 Tir fédéral de Lugano 1883 19°

Avers : La Suisse tenant en main une épée, et Neptune s'appuyant sur un gouvernail sont assis sur un tunnel d'où sort une locomotive

LIBERTADE INERME, E DE TIRANNI AGEUL PRED A

A l'exergue 5 FR

Revers : Attributs guerriers L V TIRO FEDERALE IN LUGANO 1883

Références : Barbier: 1165 / Autre :



France

RELIGION : ROSAIRE DE LYON 19

Cuivre

18 mm

3.20 g.

MED288 Religion : Rosaire de Lyon 19

Avers : Les symboles du Rosaire dans une couronne de roses

ROSAIRE PERPÉTUEL GARDE D'HONNEUR DE MARIE LYON

Revers : Vierge à l'enfant sous une voûte gothique, avec St Dominique et une sainte à genoux

REINE DU TRÈS SAINT ROSAIRE PPM

Références : Barbier: / Autre :



Italie

EXPOSITION INTERNATIONALE MILAN 1906 20°

Cuivre

30 mm

15.88 g.

MED289 1906 Exposition internationale Milan 1906 20°

Avers : Une femme assise baisant le front d'un homme nu

LABOR SCIENTIAE AUXILIO GLORIAM CONSEQUITUR

Revers : La ville de Milan

AI COLLABORATORI PER BEN MERENZA - ESPOSIZIONE INTERNAZIONALE MILANO 1906

Références : Barbier: / Autre :



France

NAPOLÉON I ET NAPOLÉON III 19°

Bronze

22 mm

4.86 g.

MED290 1848 Napoléon I et Napoléon III 19°

Avers : Tête de l'empereur à droite NAPOLEON I EMPEREUR DES FRANCAIS

Revers : Tête de l'empereur à droite " LOUIS NAPOLEON PRESIDENT DE LA REPUBLIQUE Fse

Références : Barbier: 1222 / Autre :



France

JETON DE CUIVRE 19°

Bronze

22 mm

4.03 g.

MED291 1848 Jeton de cuivre 19°

Avers : Allégorie : la sagesse et la fortune

LA SAGESSE FIXE LA FORTUNE

Revers : Dans une couronne de chêne 50 JETONS

Références : Barbier: 1346 / Autre :



France

JETON DE LA FABRIQUE DE CHAPEAUX DE NÎMES

Bronze

27 mm

5.80 g.

MED292 1862 Jeton de la fabrique de chapeaux de Nîmes 19°  
 Avers : Dans un grènetis  
 L DIDE GRAND'RUE 13 AU 15 NIMES  
 Légende CHAPELLERIE FASHIONABLE - COIFFURE D'ADMINISTRATION  
 Revers : Blasons dans un grènetis  
 ATELIERS RUE ARC DUGRAS ET RUE DES LOMBARDS 10  
 FABRIQUE DE CHAPEAUX FEUTRE ET SOIE -  
 EXPOSITION 1862 NIMES

Références : Barbier: / Autre :



France

EXPOSITION UNIVERSELLE PARIS 1878 19°

Bronze

30 mm

14.68 g.

MED293 1878 Exposition universelle Paris 1878 19°  
 Avers : Tête de Marianne à droite  
 RÉPUBLIQUE FRANÇAISE

Revers : R/ Dans une couronne de chêne et laurier  
 ADMINIST DES MONNAIES. EXPOSITION UNIVERSELLE PARIS 1878

Références : Barbier: / Autre :



France

ANNIVERSAIRE DU BON MARCHÉ 20°

Argent

28 mm

11.49 g.

MED294 1935 Anniversaire du Bon Marché 20°  
 Avers : Têtes de trois personnages  
 75 ANNIVERSAIRE DU BON MARCHE- VAXELAIRE

Revers : Le Bon Marché 1860-1935  
 MEDAILLE OFFERTE À MR LE DR JEAN FAURE"

Références : Barbier: / Autre :



France

ECOLE DE NATATION D'AIX-LES-BAINS 19°

Bronze

27 mm

5.85 g.

MED295 Ecole de natation d'Aix-les-Bains 19°  
 Avers : Deux M dans un grènetis  
 MARNET FRERES  
 Revers : Sur un champ uni ÉCOLE DE NATATION 22  
 Une étoile

Références : Barbier: / Autre :



France

JETON DE LOUIS XIV 17°

Argent

25 mm

7.62 g.

MED296 Jeton de Louis XIV 17°  
 Avers : Tête du roi à gauche  
 LOUIS XIV ROY DE FR ET DE NAV  
 Revers : Un oiseau sur un autel  
 VOTAQUE SERVATI SOLVINT

Références : Barbier: 1313 / Autre :



Royaume Uni

VICTORIA 19°

Argent

32 mm

14.57 g.

MED297 1887 Victoria 19°  
Avers :Buste de la reine à droite  
VICTORIA DEI GRATIA

Revers : Les armes de Grande Bretagne  
BRITANUARUM REGIN...D DEF 1887

Références : Barbier: 1198 / Autre :



Savoie

CHARLES ALBERT ET PIE IX 19°

Bronze

32 mm

11.87 g.

MED298 1846 Charles Albert et Pie IX 19°  
Avers :Buste du roi de face  
CARLO ALBERTO RE DI SARDEGNA

Revers : Buste du pape à gauche  
PIUS IX PONT MAX ELECTUS 16 JUN 1846

Références : Barbier: 1244 / Autre :



France

RÉVOLUTION DE 1848 19°

Bronze

22 mm

4.43 g.

MED299 1846 Révolution de 1848 19°  
Avers :Marianne tenant d'une main la foudre et de l'autre un bonnet phrygien sur un bâton  
EXEMPLE AUX PEUPLES

Revers : Sur un champ uni  
LA RÉPUBLIQUE RECONNAISSANCE 23 ET 24 FÉVRIER 1848- AUX CITOYENS MORTS  
POUR LA LIBERTE

Références : Barbier: 1226 / Autre :



France

CONCOURS DE MUSIQUE DE CHAMBÉRY 1875 19°

Bronze

23 mm

4.67 g.

MED300 1875 Concours de musique de Chambéry 1875 19°  
Avers :Les armes de Chambéry FRANCE - ITALIE - SUISSE - BELGIQUE  
Revers : Les armes de Chambéry FRANCE - ITALIE - SUISSE - BELGIQUE Sur un champ uni  
SOUVENIR DU GRAND CONCOURS INTERNATIONAL DE MUSIQUE DE CHAMBÉRY  
SAVOIE 17 AOUT 1875

Références : Barbier: 1369 / Autre :



Allemagne, Bade

LÉOPOLD DE BADE 19°

Bronze

20 mm

3.52 g.

MED301 1844 Léopold de Bade 19°  
Avers :Tête du prince à droite  
LEOPOLD GROSHERSOG VON BADEN

Revers : Statue du prince en pied  
SIENEM FRIEDERICH SEINEM VATER

Références : Barbier: 1252 / Autre :





France

SOCIÉTÉ DE TIR DE RUSSIN 19°

Bronze

20 mm

3.09 g.

MED302 1844 Société de tir de Russin 19°

Avers : Deux fusils entrecroisés dans une couronne de laurier

Revers : Un blason SOC D TIR D RUSSIN ET DARDAGNY.

Références : Barbier: 1220 / Autre :



Italie

JETON DE JEU DE MILAN 19

Bronze

18 mm

2.07 g.

MED303 Jeton de jeu de Milan 19

Avers : Tête du roi à gauche

CARTE DA GUIVEO - GUIOCHI COMISSION

Revers : Sur un champ uni R DOTTI MILANO - ST PIETRO ALL ORTO 16

Références : Barbier: 1339 / Autre :



France

MÉREAU DE SAINT NICOLAS DES CHAMPS 1635

Bronze

20 mm

3.36 g.

MED304 1635 Méreau de SAINT NICOLAS DES CHAMPS 1635

Avers : Armes de la Recette des pauvres de Paris : un navire surmonté de trois fleurs de lys  
CONDITIO HUMANAЕ VITAE

Revers : Sur champ uni entre deux filets SANCTE NICOLAE 1635

Références : Barbier: 1270 / Autre :



France

BARBES, RASPAIL 19°

Métal argenté

22 mm

5.02 g.

MED305 BARBES, RASPAIL 19°

Avers : Un bonnet phrygien dans une couronne de chêne et laurier  
RÉPUBLIQUE DÉMOCRATIQUE ET SOCIALERevers : Têtes des personnages se faisant face, agrémentées de symboles maçonniques  
BARBES-RASPAIL

Références : Barbier: 1228 / Autre :



Belgique

EXPOSITION UNIVERSELLE GAND 1913

Bronze

33x25 mm

8.35 g.

MED306 1913 Exposition universelle Gand 1913

Avers : Écusson de la ville entouré des chiffres 1913

EXPOSITION UNIVERSELLE GAND

Revers : Sur champ uni

JEAN FAURE TRÉSORIER DU COMITÉ D'ORGANISATION DE LA SECTION FRANÇAISE

Au-dessus GENT

A l'exergue WERELD TENTOONSTELING 1913

Références : Barbier: / Autre :



Suisse

TIR FÉDÉRAL DE ZURICH 19°

Argent

35 mm

28.08 g.

MED307 1859 Tir fédéral de Zurich 19°

Avers : Militaire chargé de sa carabine, montagne dans le lointain EIDGENÖSISCHES FREISCHNESSEN 1859

Revers : Deux lions portant l'écu fédéral  
ZURICH

A l'exergue 5 FRANKEN

Références : Barbier: / Autre :



Suisse

TIR FÉDÉRAL DE FRIBOURG 19°

Argent

35 mm

28.08 g.

MED307bis 1881 Tir fédéral de Fribourg 19°

Avers : Allégorie : la suisse étendant son drapeau au-dessus d'un arbalétrier et d'un homme armé d'une hache.

ENTRE DE FRIBOURG ET SOLEURE DANS LA CONFEDERATION SUISSE 1481

Signature E DURUSSEL

Revers : Un pont devant la ville

TIR FEDERAL A FRIBOURG 1881

5 Fr

Références : Barbier: 1165 / Autre :



Suisse

CLUB ALPIN

Argent

20 mm

5.42 g.

MED308 1866 Club alpin

Avers : Croix suisse, surmontée de deux mains serrées, entre deux branchages AU CLUB ALPIN - 1866

Revers : Dans un médaillon un phare, surmonté d'une tête de chamois, en bas une étoile.

ERNEST GRIOLET BELLA TOLA"

Références : Barbier: 1240 / Autre :



Royaume Uni

EXPOSITION INTERNATIONALE LONDRES 1862 19°

Bronze

20 mm

4.35 g.

MED309 1862 Exposition internationale Londres 1862 19°

Avers : Tête de la reine à droite

VICTORIA HMGD QUEEN

Revers : Un bâtiment

THE EXHIBITION BUILDING OPENED MAY 1 1862

A l'exergue

LENGTH 1200 ; WIDTH 700 ; HEIGHT 100 ; ..."

Références : Barbier: 1249 / Autre :



France

CONCOURS DE MUSIQUE DE CHAMBÉRY 1873 19°

Bronze

24 mm

4.44 g.

MED310 1873 Concours de musique de Chambéry 1873 19°

Avers : Tête du président de profil à gauche

LE MARECHAL DE MAC MAHON

Revers : Sur un champ uni

GRAND CONCOURS DE MUSIQUE D'ORPHÉONS D'HARMONIE ET FANFARES - HOMMAGE  
AUX SOCIÉTÉS ET VISITEURS DE CHAMBÉRY 17 AOÛT 1873

Références : Barbier: 1234 / Autre :



France

JETON DE LOUIS XIV 17°

Cuivre

26 mm

4.31 g.

MED311 Jeton de Louis XIV 17°  
 Avers :Tête du roi à droite  
 LUDOVICUS MAGNUS REX  
 Revers : Une femme se penchant sur un écu  
 VETERES REVOCARIT ARTES  
 A l'exergue AEDIFICIA REGIA

Références : Barbier: 1282 / Autre :



France

JETON DE MARIAGE DE CATHERINE DE

Bronze

27 mm

5.71 g.

MED312 Jeton de mariage de Catherine de Launcin 17°  
 Avers :Ecu aux armes des deux familles surmonté d'un heaume fermé, accosté de deux fleurons.  
 CATHERINE DE LAURENCIN - LOUIS DE ROCHEFORT

Revers : Deux mains fleuronnées entrelacées, dans un filet  
 UNIO INSEPARABILIS

Références : Barbier: 1227 / Autre :



France

HENRI IV 17°

Bronze

28 mm

5.16 g.

MED313 1600 Henri IV 17°  
 Avers :Ecu rond (effacé) surmonté de la couronne fermée dans trois cercles concentriques fleuronnés,  
 SUB DUCERATIO 1600 NUMERO STANT OMNIA CERTO

Revers : Écu double de France et de Navarre, surmonté de la couronne fermée accosté de deux colliers  
 de l'ordre dont la croix coupe la légende CAMERAE COMP UTOR REGIORUM

Références : Barbier: 1232 / Autre :



France

RELIGION

Bronze

20 mm

2.45 g.

MED314 Religion  
 Avers :Adoration des mages  
 SCA SPMRLCK RTBAL  
 Revers : Vue de la porte d'un temple  
 DIVINITUS CONSECRA  
 dans un grènetis

Références : Barbier: 1254 / Autre :



France

RELIGION

Bronze

28 mm

3.82 g.

MED315 Religion  
 Avers :Image de la Sainte Vierge miraculeuse de l'église d EINSIEDELN.  
 S MARIA EINSIEDELN  
 Revers : L'archange Saint Michel tenant d'une main l'épée avec laquelle il frappe le démon et de l'autre la  
 balance.  
 CONSTIT. PRINTZ

Références : Barbier: 1263 / Autre :



France

RELIGION

Etain

50 mm

32.99 g.

MED316 Religion

Avers : Tête du Christ à gauche

Revers : Tête de la vierge à droite

Références : Barbier: 1268 / Autre :



France

JETON D'HELIOT 17°

Bronze

27 mm

6.58 g.

MED317 1644 Jeton d'Heliot 17°

Avers : Ecu fleuroné chargé d'un tournesol, de trois soleil et d'une merlette  
P HELIOT R GÉNÉRAL DES PAUVRES DE PARIS 1644Revers : Écu chargé des armes de la ville de Paris  
URBIS ET FORI PAUPERUM TUTELA

Références : Barbier: 1238 / Autre :



France

RELIGION

Bronze

32 mm

14.85 g.

MED318 Religion

Avers : La vierge portant l'enfant Jésus S MARIA DE COPACAVANA

Revers : St Pierre assis entre deux anges B PETRUS REGALACTUS

Références : Barbier: 1272 / Autre :



France

JETON DE LOUIS XV 17°

Bronze

24 mm

14.85 g.

MED319 Jeton de Louis XV 17°

Avers : Tête laurée du roi à gauche  
LUD XV D G FR ET NAV REX  
Dans un grènetisRevers : La justice tenant d'une main des balances, de l'autre des fleurs,  
A l'exergue fleuron AMAT AUREA CONDERE SAECIA

Références : Barbier: 1285 / Autre :



France

JETON DE LOUIS XIV 17°

Bronze

24 mm

5.55 g.

MED320 Jeton de Louis XIV 17°

Avers : Tête laurée du roi, couronnée, de la reine se faisant face  
LUD XIII ET MAR THER D G FRA ET NAV REX ET REGRevers : Aigle à deux têtes chargé d'un écu aux trois fleurs de lys et au bas d'un croissant  
CRESCENDI POSVERE MODUM

Références : Barbier: 1290 / Autre :



France

JETON DE LOUIS XIV 17°

Bronze

25 mm

4.83 g.

MED321 Jeton de Louis XIV 17°

Avers : Tête laurée du roi à gauche  
LUDOVICUS MAGNUS REX

A l'exergue la lettre R

Revers : Neptune, un trident dans la dextre, semble arrêter un cheval marin  
DAT TERRIS NEPTUNUS OPEM

Références : Barbier: 1292 / Autre :



France

JETON DE LOUIS XIV 17°

Bronze

27 mm

5.53 g.

MED322 Jeton de Louis XIV 17°

Avers : Tête laurée du roi à droite  
LUDOVICUS MAGNUS REXRevers : Soleil rayonnant  
SECURUS AB ALTO

Références : Barbier: 1294 / Autre :



France

JETON DE LOUIS XIV 17°

Bronze

18 mm

0.96 g.

MED323 Jeton de Louis XIV 17°

Avers : Tête du prince laurée  
LUD XV D G FR ET NA RERevers : Navire à la voile, accosté des lettres RE P P  
A l'exergue I C H LUECHLICH UND RUNST

Références : Barbier: 1289 / Autre :



France

JETON DE LOUIS XIV 17°

Bronze

25 mm

4.55 g.

MED324 Jeton de Louis XIV 17°

Avers : laurée du roi à droite  
LUD XIII D G FR ET NA REXRevers : Champ illisible  
NOVO RECREABIT ODORE

Références : Barbier: 1308 / Autre :



France

JETON DE LOUIS XIV 17°

Bronze

25 mm

4.55 g.

MED325 1667 Jeton de Louis XIV 17°

Avers : Tête du roi à gauche  
LUS XIII D G FR ET NAV REXRevers : Un palais en construction  
AEDIF REG 1667 PARIS ORDO DECOREM

Références : Barbier: 1309 / Autre :



France

JETON DE LOUIS XIV 17°

Bronze

25 mm

6.35 g.

MED325 1667 Jeton de Louis XIV 17°

Avers : Tête du roi à gauche  
LUD XIII D G FR ET NAV REXRevers : Un palais en construction  
AEDIF REG 1667 PARIS ORDO DECOREM

Références : Barbier: 1309 / Autre :



France

JETON DE LOUIS XIV 17°

Bronze

27 mm

5.58 g.

MED326 1696 Jeton de Louis XIV 17°

Avers : Tête du prince à droite,  
LUDOVICUS MAGNUS REX dans un grènetis  
Revers : Sur un champ uni, un arbre au tronc élevé  
UTILE DAMNUM  
A l'exergue 1696

Références : Barbier: 1316 / Autre :



France

JETON DE LOUIS XIV 17°

Bronze

25 mm

4.41 g.

MED327 1696 Jeton de Louis XIV 17°

Avers : Tête du roi à droite  
LUDOVICUS MAGNUS REX  
A l'exergue LGL  
Revers : Deux personnages s'occupant d'architecture  
AEDIFICIA REGIA - HOC PACE HABUERE BONAE

Références : Barbier: 1318 / Autre :



France

JETON DE LOUIS XIV 17°

Bronze

27 mm

7.86 g.

MED328 1696 Jeton de Louis XIV 17°

Avers : Paysage au dessus duquel s'étale un disque qui sort des nuages  
OPPORTUNUS ADESIRevers : Nuage d'où s'écoule un abondante pluie arrosant un arbrisseau  
HAEC PER TE AUCTA COLAM

Références : Barbier: 1319 / Autre :



France

JETON DE LOUIS XIV 17°

Bronze

24 mm

3.52 g.

MED329 Jeton de Louis XIV 17°

Avers : Tête du roi à gauche avec la couronne  
LUDOVIC FR ET NAV REXRevers : Figure de femme tenant d'une main un corne d'abondance de l'autre la trompette de la renommée  
EX PACE LIBERTAS  
A l'exergue : CSA.

Références : Barbier: 1336 / Autre :



France

RELIGION

Bronze

45 mm

39.89 g.

MED330 Religion

Avers : St Joseph tenant l'enfant Jésus dans ses bras  
IOS PH AOR P N"

Revers : St Anne instruisant la Ste Vierge  
S ANNA MAT TUA

Références : Barbier: 1348 / Autre :



Royaume Uni

JETON DE JEU ANGLAIS 19°

Bronze

18 mm

1.62 g.

MED331 Jeton de jeu anglais 19°

Avers : Tête de la reine à gauche  
VICTORIA REGINA

Revers : Sur un champ uni  
SPIEL MARKE

Références : Barbier: 1355 / Autre :



Espagne

JETON ESPAGNOL 17°

Bronze

27 mm

3.92 g.

MED332 Jeton espagnol 17°

Avers : Sur un champ uni trois personnages REX  
A l'exergue REX HISP

Revers : Écu frappé d'un lion portant un cimier, fleuroné surmonté de la couronne royale  
REGIS HISPA IN SIGN

Références : Barbier: 1356 / Autre :



Royaume Uni

Bronze

28 mm

9.52 g.

MED333

Avers : Tête laurée du prince à droite  
VINCIT AMOR PATRIAE

Revers : La Grande Bretagne assise appuyée sur un écu, tenant un bouquet et de l'autre un trident.

Références : Barbier: 1360 / Autre :



France

JETON DE LOUIS XIV 17°

Bronze

27 mm

6.19 g.

MED334 Jeton de Louis XIV 17°

Avers : Tête du roi à droite  
LUDOVICUS MAGNUS REX  
-A l'exergue B

Revers : Deux personnages s'occupant d'architecture  
AEDIFICIA REGIA - HOC PACE HABUERE BONAE

Références : Barbier: 1370 / Autre :



Savoie

JETON D'EMMANUEL PHILIBERT 16°

Bronze

29 mm

4.13 g.

MED335 1555 Jeton d'Emmanuel Philibert 16°

Avers : Écu de Savoie, surmonté de la couronne entouré du collier de l'Annonciade  
CAMERA COMPUTORU...DUCIS NE MOS COM GEB  
Revers : Dans un champ uni, deux bâtons entourés d'un lac  
FORTITUDO EJUS RODUM TENUIT 1555

Références : Barbier: 1372 / Autre :



France

JETON DE LOUIS XIV 17°

Bronze

27 mm

2.07 g.

MED336 Jeton de Louis XIV 17°

Avers : Tête laurée du roi à droite  
LUDOVICUS MAGNUS REX

Revers : Écu de France chargé de trois fleurs de lys, surmonté de la couronne  
LAZA GOTTL LAUFFERS RECH PFENING

Références : Barbier: 1305 / Autre :



France

JETON LT 27, JEAN FORGET, MAIRE DE TOURS -

Laiton

26 mm

5.50 g.

MED337 1599 Jeton Lt 27, Jean Forget, maire de Tours - 1599

Avers : Écu aux armes de Jean Forget surmonté d'un heaume lambrequiné.  
I FORGETS D L TORTINIERE Mb D TOURS 1599

Revers : Écu aux armes de Tours dans une couronne de palmes.  
\* .SPEI \* GALL \* FIDVCIA..

Références : Barbier: 1288 / Autre :



France

JETON DE LOUIS XIII 17°

Bronze

27 mm

2.42 g.

MED338 Jeton de Louis XIII 17°

Avers : Tête du prince à droite  
LUDOVIC XIII D G FRAN E N R

Revers : Double écu de France surmonté de la couronne impériale, accosté d'un rang de fleurons et d'un collier d'ordre  
HANS LAUFFER RECHEN PFEN M

Références : Barbier: 1284 / Autre :



Savoie

JETON D'EUGÈNE DE SAVOIE 17°

Bronze

30 mm

6.96 g.

MED339 1656 Jeton d'Eugène de Savoie 17°

Avers : Écu du prince frappé au centre de l'écu de Savoie surmonté de la couronne  
PRINCEPS EUGENIUS A SABAUDIA

Revers : Aigle s'élevant vers le soleil "NATUS AD SUBLIMIA" 1656

Références : Barbier: 1379 / Autre :





Savoie

JETON DE CUIVRE 16°

Bronze

27 mm

5.13 g.

MED340 Jeton de cuivre 16°

Avers : Écu de Savoie penché, timbré du heaume fleuroné, surmonté du cimier de Savoie et accosté de deux lacs

Revers : Croix de St Maurice fleuronée, cantonnée des lettres FERT

Références : Barbier: 1375 / Autre :



Savoie

JETON DE CUIVRE 16°

Bronze

27 mm

4.95 g.

MED341 Jeton de cuivre 16°

Avers : Écu de Savoie penché, timbré du heaume fleuroné, surmonté du cimier de Savoie, accosté de deux lacs

Revers : Croix fleuronée cantonnée des lettres FERT

Références : Barbier: 1373 / Autre :



Savoie

JETON DE CUIVRE 16°

Bronze

27 mm

2.48 g.

MED342 Jeton de cuivre 16°

Avers : Écu de France surmonté d'une couronne accosté de deux fleurs de lys

Revers : Ecu de Savoie penché entre deux lacs, accosté du mot FERT

Références : Barbier: 1378 / Autre :



Savoie

JETON DE CUIVRE 16°

Bronze

26 mm

3.29 g.

MED343 Jeton de cuivre 16°

Avers : Écu de Savoie penché, timbré du heaume, surmonté du cimier

Revers : Croix de St Maurice fleuronée, cantonnée du mot FERT

Références : Barbier: 1376 / Autre :



France

JETON DE LOUIS XIV

Bronze

26 mm

5.18 g.

MED344 Jeton de Louis XIV

Avers : Tête laurée du prince à droite  
LUD MAGNUS FRAN ET NAV REX

A l'exergue eLGL

Revers : Figure d'une nymphe appuyée sur une urne d'où coule de l'eau AERARIUM REGIUM - SEMPERQUE ECENTES

Références : Barbier: 1311 / Autre :



Royaume Uni

JETON DE JACQUES II 17°

Bronze

30 mm

8.81 g.

MED345 1690 Jeton de Jacques II 17°

Avers : Tête du prince à droite  
JACOBUS II DEI GRATIARevers : Couronne royale traversée d'un sceptre et de la main de justice accostée de deux lettres S R au dessus XXX au dessous  
JUNE MAG BRE FRAN ET HIB REX 1690

Références : Barbier: 1358 / Autre :



Royaume Uni

JETON DE JEU ANGLAIS 18°

Bronze

15 mm

0.56 g.

MED346 1723 Jeton de jeu anglais 18°

Avers : Une ancre sur champ uni  
PFENING REG...Revers : Sur champ uni dans deux feuillages  
SPIEL MARKE

Références : Barbier: / Autre :



Royaume Uni

JETON DE JEU ANGLAIS 19°

Bronze

17 mm

0.67 g.

MED347 Jeton de jeu anglais 19°

Avers : Aigle à deux têtes portant un écu  
NUNBERGER RECHENPFENNING  
Revers : Dans un feuillage SPIEL MARKE

Références : Barbier: / Autre :



Belgique

EXPOSITION UNIVERSELLE BRUXELLES 1910 19°

Bronze

43 mm

12.33 g.

MED348 1910 Exposition universelle Bruxelles 1910 19°

Avers : Un jeune homme en tenu de Moyen-Age tenant à la main une couronne  
FAURE TRÉSORIER DU COM D'ORGANIS DE LA SEC FRANCAISE  
Revers : Soleil rayonnant portant l'inscription 1910  
EXPOSITION UNIVERSELLE DE BRUXELLES

Références : Barbier: / Autre :



Vatican

RELIGION

Bronze

20 mm

5.59 g.

MED349 Religion

Avers : Buste de St Pierre et St Paul se faisant face  
PE ET PA  
A l'exergue ROMARevers : St Pierre de Rome ANN VB  
A l'exergue ROMA

Références : Barbier: / Autre :



France

JETON DE JEU 19°

Acier

20 mm

2.74 g.

MED350 Jeton de jeu 19°

Avers : Dans un grènetis et sur champ unis 5

Revers : Dans un grènetis et sur champ unis 5

Références : Barbier : / Autre :



Vatican

PIE IX : CONCILE OECUMÉNIQUE 19°

Bronze

27 mm

5.21 g.

MED351 1819 Pie IX : concile oecuménique 19°

Avers :Buste du pape à droite sous un soleil rayonnant entouré des bustes des évêques "PIE IX PON"

Revers : Vue en dessus de la basilique St Pierre de Rome "COCILIO ECUMENICO"  
A l'exergue "MDCCCXIX"

Références : Barbier : / Autre :



France

BEAUNE ACHILLE 19°

Bronze

23 mm

3.59 g.

MED352 BEAUNE Achille 19°

Avers :Tête du personnage à gauche ACHILLE BEAUME

Revers : Une étoile à cinq branches dans un grènetis  
INAUGURATION PAR M ACHILLE BEAUME

Références : Barbier : / Autre :



France

JETON DES CHAMBRES DE COMPTES

Bronze

28 mm

3.84 g.

MED353 1555 Jeton des chambres de comptes

Avers :Écu de France couronné, entouré d'une couronne de fleurs  
CAMERA. COMPUTORUM. REGIORUMRevers : Quartier divisé par des fleurs de lys, composé d'un croissant, surmonté d'un H et d'une couronne  
NOSCENDA. EST. MENSURA. SUI (Il faut apprendre sa mesure Juvénal) 1555

Références : Barbier : / Autre :



Savoie

JETON

Bronze

30 mm

10.96 g.

MED354 Jeton

Avers :Ecu de Savoie surmonté du heaume (inscription illisibles)

[MARIE DE MAUPIN UXOR]

Revers : Deux blasons carrés  
IN MEMORIAM AETERNAM....

Références : Barbier : / Autre :



Belgique

EXPOSITION UNIVERSELLE BRUXELLES 1935 20°

Bronze 20X33 mm 10.87 g.

MED355 1935 Exposition universelle Bruxelles 1935 20°

Avers : Un Hérault tenant une clef "1935 LAISSEZ PASSER"

Revers : Sur champ uni "1935 BRUXELLES EXPOSITION UNIVERSELLE ET INTERNATIONALE  
DR JEAN FAURE PRÉSIDENT - COMITÉ D'ORGANISATION SECTION FRANÇAISE -  
ALGEMEENE WERELD TENTOONSTELLING BRUSSEL

Références : Barbier: / Autre :



France

JETON DE LOUIX XIV 17°

Bronze 30 mm 3.12 g.

MED356 Jeton de Louix XIV 17°

Avers : Tête du roi à droite "LUD XVI DG FR ET NAV REX"

Revers : Un angelot sur une baleine "légende illisible"

Références : Barbier: / Autre :



France

JETON DE NAPOLÉON I 19°

Bronze 20 mm 2.18 g.

MED357 Jeton de Napoléon I 19°

Avers : L'empereur en pied "NAPOLEON....(illisible)"

Revers : Dans un feuillage "20 JETONS"

Références : Barbier: / Autre :



France

JETON DE LOUIS XIV 17°

Bronze 30 mm 5.20 g.

MED358 Jeton de Louis XIV 17°

Avers : Têtes des souverains de faisant face

"LUD XIII ET MAR THER DG FRAN ET NAV REX"

Revers : soleil rayonnant dans les nuages "IUBET REVIRESCERE LAVROS"

Références : Barbier: 1291 / Autre :



France

EXPOSITION NATIONALE DE STRASBOURG 1919

Bronze 100X65 mm 208 g.

MED359 1919 Exposition nationale de Strasbourg 1919 20°

Avers : Une enfant alsacienne offrant une fleur à un soldat "GLOIRE AU LIBÉRATEUR"

Signature HENRY NOCQ

HANSI

Revers : Un coq chassant l'aigle allemand devant la cathédrale de Strasbourg EXPOSITION  
NATIONALE DE STRASBOURG 1919  
COMITÉ FRANÇAIS DES EXPOSITIONS

Références : Barbier: / Autre :



Savoie

PHILIBERT DE SAVOIE 15°

Bronze

95 mm

167 g.

MED360 Philibert de Savoie 15°

Avers : Tête du Duc et de la Duchesse se faisant face, sur un fond fleuroné "PHILIBERTUS DUX SABAUDIE WIII MARGIA MASI CAE AUG FI D SA"

Revers : Écu de Savoie accosté de la devise coupée FERT de lacs et fleurons. "GLORIA IN ALTISSIMIS DEO ET INTERRA PAS HOMINIBUS"

Références : Barbier : / Autre :



Allemagne, Prusse

JETONS PRUSSIENS 17°

Bronze

18/22 mm

1.04 g.

MED361 1790 Jetons prussiens 17°

Avers : Croix fleuronée, fleurons aux quatre angles intérieurs

"SUUM UIQUE 1790 fleurons, dans un grènetis

Revers : Écu écartelé aux armes du prince F G BOR REX PR SUP NOVIC VA

Références : Barbier: 1359 / Autre :



France

EXPOSITION NATIONALE DE STRASBOURG 1919

Bronze

100X65 mm

208 g.

MED361BIS 1919 Exposition nationale de Strasbourg 1919 20°

Avers : Une enfant alsacienne offrant une fleur à un soldat "GLOIRE AU LIBÉRATEUR"

Signature HENRY NOCQ

HANSI

Revers : Un coq chassant l'aigle allemand devant la cathédrale de Strasbourg EXPOSITION NATIONALE DE STRASBOURG 1919

COMITÉ FRANÇAIS DES EXPOSITIONS

Références : Barbier : / Autre :



mm

g.

MED362 1790

Avers : Voir monnaie EU 1666 Fribourg

Revers :

Références : Barbier : / Autre :



mm

g.

MED363 1790

Avers : Voir monnaie EU 1667 ALLEMAGNE OTTINGEN

Revers :

Références : Barbier : / Autre :

Vatican

JETON DE CLÉMENT XII 17°

Argent

23 mm

2.61 g.

MED364 Jeton de Clément XII 17°

Avers :Écu fleuroné du Saint-père, surmonté de la tiare et des deux clefs, accosté de fleurons "CLEMENS XII PONT M A VI"

Revers : Sur un champ uni, A A A F F RESTITUTUM COMMERC

Références : Barbier: 1276 / Autre :



France

JETON DE LOUIS XIV 17°

Bronze

27 mm

5.18 g.

MED365 1679 Jeton de Louis XIV 17°

Avers :Tête du roi à droite

LOUIS XIV ROY DE FR ET DE NAV

Revers : Intérieur d'un palais, trois femmes se présentant devant le prince "TEMPL : PACIS 1679

Références : Barbier: 1312 / Autre :

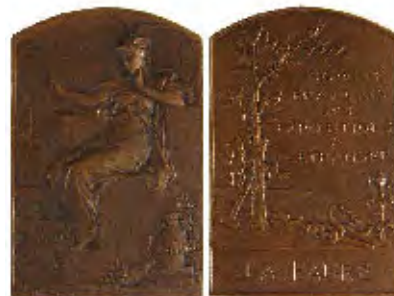

France

EXPOSITION FRANCO BRITANNIQUE 1908 20°

Bronze

10x74 mm

246 g.

MED366 1908 Exposition franco britannique 1908 20°

Avers :Allégorie : Marianne serre la main de l'Angleterre. Fond sur l'exposition EXPOSITION FRANCO BRITANNIQUE

LONDRES 1908

Signature : Albert Maigant Charles Pillet

Revers :

Références : Barbier: / Autre :



France

EXPOSITION D'ART DÉCORATIF DE COPENHAGUE

Bronze

65x45 mm

87 g.

MED367 1909 Exposition d'art décoratif de Copenhague 20°

Avers :Buste de la reine à Gauche

LOUISE REINE DU DANEMARK - HAUTE PROTECTRICE DE L'EXPOSITION FRANÇAISE D'ART DÉCORATIF 1909

Revers : Les deux écussons de la France et du Danemark

EXPOSITION FRANÇAISE D'ART DÉCORATIF COPENHAGUE 1909- COMITÉ FRANÇAIS DES EXPOSITIONS À L'ÉTRANGER

Signature : PILLET - MAGNAN

Références : Barbier: / Autre :



France

EXPOSITION FRANCO-ESPAGNOLE DE

Bronze

70x45 mm

92 g.

MED368 1908 Exposition franco-espagnole de Saragosse 20°

Avers :Un enfant tenant un branche de laurier

EXPOSITION HISPANO - FRANÇAISE - SARAGOSSE - 1908

Revers : Le soleil se levant sur la ville "1808"

Références : Barbier: / Autre :



France

EXPOSITION UNIVERSELLE : COMITÉ 20°

Bronze 63x43 mm 56 g.

MED369 1899 Exposition universelle : comité 20°

Avers :Marianne assise sur un escalier sur fond de ville

Signature : L. BOTTEE 99

Revers : Les symboles du travail et deux serpents entrelacés sur un bâton au pied d'un arbre "COMITÉ FRANÇAIS DES EXPOSITIONS À L'ÉTRANGER"

A l'exergue "JEAN FAURE"

Références : Barbier: / Autre :



France

MOUREU CHARLES 20°

Bronze 70x50 mm 56 g.

MED370 MOUREU Charles 20°

Avers :Buste du personnage à gauche "CHARLES MOUREU"

Signature : Gabard

Dans son étui de carton

Revers : Sur champ uni "CHARLES MOUREU MEMBRE DE L'INSTITUT ET DE L'ACADÉMIE DE MÉDECINE - PROFESSEUR AU COLLÈGE DE FRANCE -...1863-1929"

Références : Barbier: / Autre :



France

MOUREU CHARLES 20°

Bronze 70x50 mm 56 g.

MED370bis MOUREU Charles 20°

Avers :Buste du personnage à gauche "CHARLES MOUREU"

Signature : Gabard

Dans son étui de carton

Revers : Sur champ uni "CHARLES MOUREU MEMBRE DE L'INSTITUT ET DE L'ACADÉMIE DE MÉDECINE - PROFESSEUR AU COLLÈGE DE FRANCE -...1863-1929"

Références : Barbier: / Autre :



France

RODIER HENRI 20°

Bronze 76x54 mm 127 g.

MED371 1929 RODIER Henri 20°

Avers :Buste du personnage à gauche

AU Dr HENRI RODIER SES AMIS - SES ÉLÈVES

A l'exergue STOMATOLOGISTE DES HÔPITAUX

Signature : E. J. Bachelet

Revers :

Références : Barbier: / Autre :



France

LARROUMET GUSTAVE 20°

Bronze 70x58 mm 126 g.

MED372 1904 LARROUMET Gustave 20°

Avers :Buste du personnage à gauche 1852 GUSTAVE LARROUMET 1903

Signature : J. C. CHAPLAIN 1904

Revers : Sur champ uni

LA SOCIÉTÉ D'ENCOURAGEMENT A L'ART ET A L'INDUSTRIE À SON PRÉSIDENT GUSTAVE LARROUMET SECRÉTAIRE PERPÉTUEL DE L'ACADÉMIE DES BEAUX ARTS, ...

Références : Barbier: / Autre :



France BERTHELOT MARCELIN 20°

Bronze 70x58 mm 139 g.

MED373 1927 BERTHELOT Marcelin 20°

Avers :Buste du personnage à gauche  
MARCELIN BERTHELOT  
A l'exergue LA SYNTHÈSE CHIMIQUE LA SCIENCE GUIDE L'HUMANITÉ  
Signature J C CHAPLAIN 1901

Revers : Sur champ uni  
CENTENAIRE DE MARCELIN BERTHELOT - PARIS 23-26 OCTOBRE 1927

Références : Barbier : / Autre :



France MENIER GUSTAVE 20°

Bronze 85x60 mm 197 g.

MED374 1921 MENIER Gustave 20°

Avers :Buste du personnage à droite "GASTON MENIER"  
Signature : R. GREGOIRE  
Revers : Un train à vapeur dans un paysage de montagne  
A GASTON MENIER SÉNATEUR - VICE PRÉSIDENT - COMITÉ FRANÇAIS DES EXPOSITIONS  
- PRÉSIDENT DU COMITÉ D'ORGANISATION DU TRAIN EXPOSITION LA FRANCE AU CANADA 1920-1921"

Références : Barbier : / Autre :

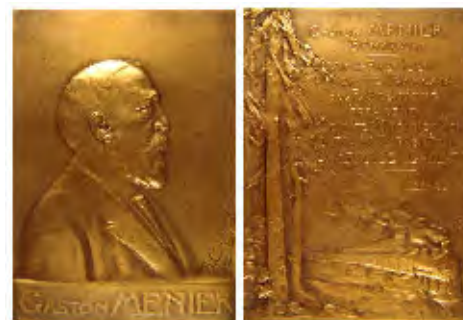

France MÉDECINE 20°

Bronze 68x50 mm 102 g.

MED375 1921 Médecine 20°

Avers :Une femme surveillant un homme alité "MEDICINA"  
Signature : EXBRAYAT

Revers : Fontaine où s'abreuve un serpent en fond soleil couchant et temple grec.

Références : Barbier : / Autre :



France EXPOSITION UNIVERSELLE BRUXELLES 1935 20°

Bronze 64x64 mm 158 g.

MED376 1935 Exposition universelle Bruxelles 1935 20°

Avers :Allégorie : Marianne géante portant un homme au flambeau sur fond de ville de Bruxelles  
Signature : P. TURIN  
Revers : Vue des pavillons de l'exposition "EXPOSITION INTERNATIONALE BRUXELLES 1935  
SECTION FRANCAISE"  
Surcharge "DR JEAN FAURE"

Références : Barbier : / Autre :



France FERNAND CHAPSAL

Bronze 70x48 mm 95 g.

MED377 1920 Fernand Chapsal

Avers :Buste du personnage à gauche.  
Signature : YENNESSE  
Dans son boîtier de carton  
7 exemplaires  
Revers : La ville de Saint en médaillon, avec son blason,  
A FERNAND CHAPSAL SES AMIS  
CONSEIL D'ETAT 1888 ; MINISTERE DU COMMERCE....

Références : Barbier : / Autre :





France

PINARD ADOLPHE 20°

Bronze 75x60 mm 192 g.

MED378 1920 PINARD Adolphe 20°

Avers :Buste du personnage à gauche  
"ALPHONSE PINARD"

Signature : E. BLIN

Revers : Dans un cartouche une forge

"ALPHONSE PINARD, MAÎTRE DE FORGES COMMANDEUR DE LA LÉGION D'HONNEUR,  
VICE PRÉSIDENT DU COMITÉ FRANÇAIS DES EXPOSITIONS..."

Références : Barbier: / Autre :



France

CHOMPRET J 20°

Bronze 75X55 mm 189 g.

MED379 1931 CHOMPRET J 20°

Avers :Buste du personnage à droite

"J CHOMPRET STOMATOLOGISTE DES HÔPITAUX 1931"

Signature : E. J. BACHELET

Revers : Façade d'un hôpital "SAINT LOUIS"-

A l'exergue cartouche vue de Saint Louis en 1620"

Références : Barbier: / Autre :



France

CHOMPRET J 20°

Bronze 75X55 mm 189 g.

MED379BIS 1931 CHOMPRET J 20°

Avers :Buste du personnage à droite

"J CHOMPRET STOMATOLOGISTE DES HÔPITAUX 1931"

Signature : E. J. BACHELET

Revers : Façade d'un hôpital "SAINT LOUIS"-

A l'exergue cartouche vue de Saint Louis en 1620"

Références : Barbier: / Autre :

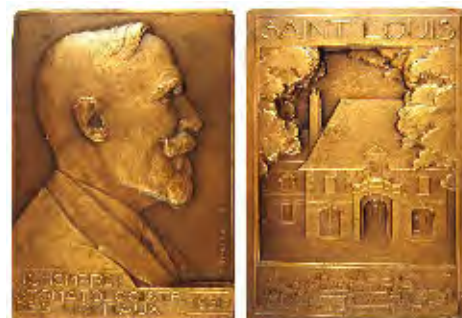

France

PERROT EMILE 20°

Bronze 72x52 mm 173 g.

MED380 1935 PERROT Emile 20°

Avers :buste du personnage à gauche  
ÉMILE PERROT ANNO MCMXXXV  
Signature : N. RISPALRevers : Sur champ uni "PROFESSEUR À LA FACULTÉ DE PHARMACIE -MEMBRE DE  
L'ACADÉMIE DE MÉDECINE..."

Références : Barbier: / Autre :



France

MILLÉNAIRE DE LA NORMANDIE 20°

Bronze 50x70 mm 72 g.

MED381 1911 Millénaire de la Normandie 20°

Avers :Allégorie : La Normandie couchée sur une botte de paille  
MILLÉNAIRE DE LA NORMANDIE 1911  
Signature : MEROT

Revers : Scène représentant la signature du "TRAITE DE SAINT-CLAIR SUR EPTE DCCCCXI"

Références : Barbier: / Autre :



France

MILLÉNAIRE DE LA NORMANDIE 20°

Bronze

50x70 mm

72 g.

MED381bis 1911 Millénaire de la Normandie 20°

Avers :Allégorie : La Normandie couchée sur une botte de paille

MILLÉNAIRE DE LA NORMANDIE 1911

Signature : MEROT

Revers : Scène représentant la signature du "TRAITE DE SAINT-CLAIR SUR EPTE DCCCCXI"

Références : Barbier : / Autre :



France

EXPOSITION UNIVERSELLE LIÈGE 1905 20°

Bronze

62x72 mm

160 g.

MED382 1905 Exposition universelle Liège 1905 20°

Avers :Allégorie : Marianne serrant la main à la Belgique

Signature : E. VERNON

Revers : La ville de Liège EXPOSITION UNIVERSELLE ET INTERNATIONALE DE LIÈGE 1905 SECTION FRANÇAISE

Références : Barbier : / Autre :



France

HARTMANN 20°

Bronze

74x50 mm

122 g.

MED383 1905 HARTMANN 20°

Avers :Buste du personnage à gauche surcharge "HARTMANN"

Signature : DE MERAIN

Revers :

Références : Barbier : / Autre :



France

GUIGNARD LÉON 20°

Bronze

70x50 mm

134 g.

MED384 1928 GUIGNARD Léon 20°

Avers :Buste du personnage à gauche "LÉON GUIGNARD 1852-1928"

Signature : JEAN MAGROU

Revers : Sur champ uni LÉON GUIGNARD 1852-1928

MEMBRE DE L'INSTITUT - MEMBRE DE L'ACADÉMIE DE MÉDECINE....

Références : Barbier : / Autre :



France

FÊTES FRANCO-ESPAGNOLES 20°

Bronze

65x40 mm

57 g.

MED385 1905 Fêtes franco-espagnoles 20°

Avers :Femme nue tenant un branche de laurier

Signature : CH. PILLET

Revers : Un coq tenant un ballon FÊTES FRANCO ESPAGNOLES - COMITÉ COMMERCIAL ET INDUSTRIEL MAI JUN 1905

Références : Barbier : / Autre :



France

FUNÉRAILLES DE SADI CARNOT 19°

Bronze 80x50 mm 167 g.

MED386 1894 Funérailles de Sadi Carnot 19°

Avers : Pleureuses portant le cercueil vers le Panthéon SADI CARNOT PRÉSIDENT DE LA RÉPUBLIQUE FRANÇAISE

Signature : O ROTY

Revers : Marianne en Pleureuse devant la dépouille mortelle du président "XXIV JUIN MDCCCXCIV DANS LE DEUIL DE LA PATRIE

Références : Barbier: / Autre :



France

SEBILEAU PIERRE 20°

Bronze 70x45 mm 87 g.

MED387 1926 SEBILEAU Pierre 20°

Avers : Buste du personnage à gauche "PROFESSEUR PIERRE SEBILEAU"

Revers : Sur champ uni "HOMMAGE AU PROFESSEUR SEBILEAU SES ÉLÈVES, SES AMIS 1926"

Références : Barbier: / Autre :



France

EXPOSITION INTERNATIONALE GLASGOW 20°

Bronze 62x52 mm 125 g.

MED388 1901 Exposition internationale Glasgow 20°

Avers : Marianne et une femme se tenant la main devant la ville de Glasgow

Signature : F. VERNON

Revers : Cartouche la ville de Glasgow "EXPOSITION INTERNATle DE GLASGOW SECTION FRANÇAISE SOUS LE PATRONAGE DU MINISTÈRE DU COMMERCE

Références : Barbier: / Autre :



France

LANDRIN ALBERT 20°

Bronze 68x50 mm 119 g.

MED389 1936 LANDRIN Albert 20°

Avers : Buste du personnage à droite

Signature : Morlon

Revers : Un casque dans un cartouche "AU DOCTEUR ALBERT LANDRIN SES CAMARADES ANCIENS COMBATTANTS 1936

Références : Barbier: / Autre :



France

DUPONT EMILE 20°

Bronze 90X65 mm 208 g.

MED390 1911 DUPONT Emile 20°

Avers : Buste du personnage à droite

A EMILE DUPONT SES AMIS

Signature : VERNON 1911

Revers : Sur champ uni "EMILE DUPONT SÉNATEUR, PRÉSIDENT DU COMITÉ FRANÇAIS DES EXPOSITIONS A L'ÉTRANGER.

Références : Barbier: / Autre :



Belgique

EXPOSITION UNIVERSELLE GAND 1913 20°

Bronze

70X70 mm

114 g.

MED391 1913 Exposition universelle Gand 1913 20°

Avers : Allégorie : la Belgique accueillant des musiciens

EXPOSITION UNIVERSELLE GAND 1913

Signature : G. DEVRESSE

Revers : Deux femmes sous une tonnelle confectionnant des couronnes de fleurs

Références : Barbier : / Autre :



France

EXPOSITION UNIVERSELLE BRUXELLES 1935 20°

Bronze

30 mm

16 g.

MED392 1935 Exposition Universelle Bruxelles 1935 20°

Avers : Un lion "EXPOSITION UNIVERSELLE ET INTERNATIONALE DE BRUXELLES 1935

(23 exemplaires dans leur boîte carton)

Revers : Sur champ uni INAUGURATION DU PAVILLON FRANÇAIS 20 MAI 1935

Références : Barbier : / Autre :



France

JOURNÉE DU 75 20°

Bronze

30 mm

2.05 g.

MED393 1915 Journée du 75 20°

Avers : Un canon "JOURNÉE DU 75 1914-1915"

Revers :

Références : Barbier : / Autre :



France

ORPHELINAT DES ARMÉES 20°

Carton doré

30X30 mm

0.47 g.

MED394bis Orphelinat des armées 20°

Avers : Une femme protégeant un enfant "ORPHELINAT DES ARMÉES"

Revers :

Références : Barbier : / Autre :



France

ORPHELINAT DES ARMÉES 20°

Bronze

30X30 mm

2.28 g.

MED394 1915 Orphelinat des armées 20°

Avers : Une femme protégeant un enfant "ORPHELINAT DES ARMÉES"

Signature : R. LALIQUE

Revers :

Références : Barbier : / Autre :



France

AIX-LES-BAINS 20°

Métal doré

30 mm

10 g.

MED395 198? Aix-les-Bains 20°

Avers :Blason de la ville dans un feuillage "VILLE D'AIX-LES-BAINS"  
 Dans son boîtier rouge "avec les compliments de la ville d'Aix-les-Bains"  
 Revers : Cartouche : un voilier sur le lac et bouquet de fleur aix les bains

Références : Barbier : / Autre :



Belgique

EXPOSITION BRUXELLES 1935

Métal doré et

30 mm

10.38 g.

MED396 1935 Exposition Bruxelles 1935

Avers :Hercule portant le monde BRUSSEL BRUXELLES  
 Revers :

Références : Barbier : / Autre :



Belgique

EXPOSITION UNIVERSELLE LIEGE 1905 20°

Acier

35 mm

21.42 g.

MED397 1905 Exposition universelle Liege 1905 20°

Avers :Entrelacs "JURY, EXPOSITION UNIVERSELLE LIÈGE"  
 Revers : Fd HARDY ET WOLFERS LIÈGE

Références : Barbier : / Autre :



Belgique

EXPOSITION UNIVERSELLE BRUXELLES 1910

Acier émaillé

30 mm

18.07 g.

MED398 1910 Exposition universelle Bruxelles 1910

Avers :Une femme (la Belgique ?) portant une statuette de Mercure  
 JURY EXPOSITION 1910 BRUXELLES  
 Revers : FONSON SC BRUX;

Références : Barbier : / Autre :



Belgique

LEIPZIG 20°

Bakélite

30x30 mm

3.90 g.

MED399 1932 Leipzig 20°

Avers :Deux M et un Z "LEIPZIGER FRUHHARHS MESSE 1932  
 Revers : BAKELITE BERLIN LEIZIGER HERBSTMESSE 1932 BEGINN 28 AUG

Références : Barbier : / Autre :



France

EXPOSITION UNIVERSELLE 20°

Acier émaillé

30x30 mm

12.07 g.

MED400 1937 Exposition universelle 20°

Avers :Un bateau "JURY 1937"

Revers :

Références : Barbier: / Autre :



France

EXPOSITION NATIONALE STRASBOURG 1919 20°

Acier

33x30 mm

18.39 g.

MED401 1919 Exposition nationale Strasbourg 1919 20°

Avers :La ville où domine la cathédrale "STRASBOURG JURY 1919"

Revers :

Références : Barbier: / Autre :



Royaume Uni

EXPOSITION FRANCO-BRITANNIQUE 1908 20°

Acier

35 mm

19.33 g.

MED402 1908 Exposition franco-britannique 1908 20°

Avers :Au centre "JURY" Sur les pourtours blasons français, anglais... "FRANCO BRITISH EXHIBITION LONDON 1908"

Revers :

Références : Barbier: / Autre :



France

EXPOSITION MARITIME DE BORDEAUX 20°

Acier

35 mm

11.22 g.

MED403 1907 Exposition maritime de Bordeaux 20°

Avers :Blason de la ville "EXPOSITION MARITIME BORDEAUX 1907 JURY"

Revers : BERANGER ARTHUS BERTRAND 6 Rue de Rennes Paris

Références : Barbier: / Autre :



France

EXPOSITION D'ARTS DÉCORATIFS PARIS 1925 20°

Acier émaillé

35 mm

7.84 g.

MED404 1925 Exposition d'arts décoratifs Paris 1925 20°

Avers :Sur fond coloré en vert "COMITÉS D'ADMISSION PARIS 1925"

Revers : Pierre CARREL

Références : Barbier: / Autre :



France

CENTENAIRE MARCELIN BERTHELOT 20°

Bronze

23x40 mm

7.82 g.

MED405 Centenaire Marcelin Berthelot 20°  
 Avers :Fond en soleil rayonnant "CENTENAIRE MARCELIN BERTHELOT"  
 Dans le cadre "J FAURE"  
 Revers :

Références : Barbier: / Autre :



France

CROIX DE SACRAMENTO

Bronze

90x50 mm

22.30 g.

MED406 Croix de Sacramento  
 Avers :Croix en Bronze martelé de dessins d'angelos "SACRAMENTO ..."

Revers :

Références : Barbier: / Autre :



France

CROIX

Acier

40 mm

4.81 g.

MED407 Croix  
 Avers :Croix

Revers :

Références : Barbier: / Autre :



France

CROIX

Métal doré

60 mm

9.11 g.

MED408 Croix  
 Avers :Croix dans une étoile à six branches surmonté d'une tête de pharaon.  
 Revers :

Références : Barbier: / Autre :



France

AIX-LES-BAINS : AFFAIRES CULTURELLES 20°

Acier émaillé

10x23 mm

2.23 g.

MED409 1992 Aix-les-Bains : affaires culturelles 20°  
 Avers :Pin's  
 Logo couleur bleu et noir sur fond argenté ACTION CULTURELLE AIX LES BAINS

Revers :

Références : Barbier: / Autre :



France

EXPOSITION DE MÉDECINE 20°

Bronze 155x210 mm 419 g.

MED410 1900 Exposition de médecine 20°  
 Avers : Femme assise tenant une coupe et un caducée  
 YTIËIA (Santé)  
 Signature : Henvi Nocq, 1929  
 Revers :

Références : Barbier : / Autre :



France

EXPOSITION UNIVERSELLE PARIS 1900 20°

Bronze 115x200 mm 461 g.

MED411 1900 Exposition universelle Paris 1900 20°  
 Avers : Scène allégorique "L'ART TOUCHE D'ESTHÉTIQUE FAIT PACTE AVEC L'INDUSTRIE DE CRÉER DES MERVEILLES ÉCRASANT LA ROUTINE PAR LE GÉNIE DU PROGRÈS" - "LA TRANSMISSION DES CONNAISSANCES HUMAINES POUSSE L'ARDENTE JEUNESSE A DÉVOILER LA SCIENCE PERPÉTUANT L'AMOUR DE NOUVELLES DÉCOUVERTES" - " LA FRANCE S'INSPIRANT DE CES VERTUS CIVIQUES ET PARIS CAPITALE DU MONDE SE PRÉPARENT ET INVITENT LES NATIONS AU TOURNOI INTERNATIONAL POUR FÊTER DIGNEMENT LE NOUVEAU SIÈCLE  
 Signature : J E ROINE  
 Éditeur : SANDOZ 1900



France

EXPOSITION UNIVERSELLE GAND 1913 20°

Bronze 100x150 mm 310 g.

MED412 1913 Exposition universelle Gand 1913 20°

Avers : Plaque Un angelot cueillant des fleurs pour faire une couronne, au sommet la ville de Gand  
 "EXPOSITION UNIVERSELLE ET INTERNATIONALE DE GAND 1913 -  
 COMITÉ FRANÇAIS DES EXPOSITIONS À L'ÉTRANGER"

Revers :

Références : Barbier : / Autre :



France

CHAMBRE SYNDICALE DES FABRICANTS DE

Bronze 130x200 mm 355 g.

MED413 1929 Chambre syndicale des fabricants de produits pharmaceutiques 20°  
 Avers : Plaque : Un autel où trônent des pots de pharmacies "CHAMBRE SYNDICALE DES FABRICANTS DE PRODUITS PHARMACEUTIQUES -50 ÈME ANNÉE- (Liste des présidents) -1879-1929

Revers :

Références : Barbier : / Autre :



France

TURIN 20°

Bronze 85x155 mm 352 g.

MED414 1909 TURIN 20°  
 Avers : PLAQUE Une jeune Marianne offrant des fleurs  
 A LA VILLE DE TURIN LA COLONIE FRANCAISE 1859-1909  
 Signature DAUTEL

Revers :

Références : Barbier : / Autre :





France

EXPOSITION UNIVERSELLE BRUXELLES 1910 20°

Bronze 120x120 mm 183 g.

MED415 1910 Exposition universelle Bruxelles 1910 20°

Avers :PLAQUE reprenant le dessin Encesse de l'exposition de Bruxelles : Un enfant ailé offrant une branche de laurier à Bruxelles de la part de

Signature : ENCESSE 1910

Revers :

Références : Barbier: / Autre :



France

EXPOSITION UNIVERSELLE BRUXELLES 1910 20°

Bronze 120x120 mm 204 g.

MED416 1910 Exposition universelle Bruxelles 1910 20°

Avers :Plaque de l'exposition de Bruxelles 1910

En haut vue de la "SECTION FRANÇAISE" et sur fond de feuillage "BRUXELLES 1910 EXPOSITION UNIVERSELLE ET INTERNATIONALE COMITÉ FRANÇAIS DES EXPOSITIONS À L'ÉTRANGER

Revers :

Références : Barbier: / Autre :



France

NAPOLÉON III 20°

Or 37 mm 29.80 g.

MED417 1869 Napoléon III 20°

Avers :Tête laurée de l'Empereur à droite NAPOLÉON EMPEREUR"

Signature F CAQUE

Don de l'Impératrice à la ville 1869

Revers : Dans une couronne de laurier, "L'IMPÉRATRICE À LA MUSIQUE D'AIX 1869"

Références : Barbier: 1187 / Autre :



France

MÉDAILLE DE LA VILLE OFFERTE À MONTEGODO

Acier 80 mm 144 g.

MED418 199, Médaille de la ville offerte à MONTEGODO

Avers :Sur un champ uni logo d'Aix-les-Bains en bleu et rouge.

Revers : Sur un champ uni :

LA VILLE D'AIX-LES-BAINS A LA COMMUNE DE MONTEGODO

Dans son boîtier plastique

Références : Barbier: / Autre :



France

MÉDAILLE DE LA VILLE OFFERTE À LA PROVINCE

Acier 80 mm 144 g.

MED419 199, Médaille de la ville offerte à la province de CALTANISSETTA

Avers :Sur un champ uni logo d'Aix-les-Bains en bleu et rouge.

Revers : Sur un champ uni :

LA VILLE D'AIX-LES-BAINS A LA PROVINCE DE CALTANISSETTA

Dans son boîtier plastique

Références : Barbier: / Autre :



France

MÉRITE E.S.J. 1994

Acier

70 mm

82 g.

MED420 199, Mérite E.S.J. 1994  
Avers : Sur un champ un feuillage  
Revers :

Références : Barbier: / Autre :



France

VILLE DE JONAGE

Acier

70 mm

34 g.

MED421 1996 Ville de Jonage  
Avers : Médaille d'acier représentant des gymnastes, sur fond laiton.  
Revers : La municipalité de Jonage Reconnaisante Odette PEROT 15/11/1996

Références : Barbier: / Autre :



France

CHAMPIONNAT DE NATATION

Bronze

70 mm

92 g.

MED422 1994 Championnat de natation  
Avers : Un trophée, surmontant le sigle FFN. 1994 encadrant un écusson représentant un nageur  
CHAMPIONNATS DE FRANCE  
Revers : Sur fond uni : Chpts France été 21/24 07 94  
Aix-les-Bains  
Editeur Fraise Paris

Références : Barbier: / Autre :



France

CHAMPIONNAT DE NATATION

Bronze

70 mm

92 g.

MED422bis 1994 Championnat de natation  
Avers : Un trophée, surmontant le sigle FFN. 1994 encadrant un écusson représentant un nageur  
CHAMPIONNATS DE FRANCE  
Revers : Sur fond uni : Chpts France été 21/24 07 94  
Aix-les-Bains  
Editeur Fraise Paris

Références : Barbier: / Autre :



France

CHAMPIONNAT DE NATATION

Bronze

70 mm

92 g.

MED422ter 1994 Championnat de natation  
Avers : Un trophée, surmontant le sigle FFN. 1994 encadrant un écusson représentant un nageur  
CHAMPIONNATS DE FRANCE  
Revers : Sur fond uni : Chpts France été 21/24 07 94  
Aix-les-Bains  
Editeur Fraise Paris

Références : Barbier: / Autre :



France

CINQUANTENAIRE DU COMITÉ DES FÊTES D'AIX-

MED423 1994 Cinquantenaire du comité des fêtes d'Aix-les-Bains  
 Avers :Le logo d'Aix en bleu et rouge, au-dessus de fleurettes.  
 Aix-les-Bains CENTENAIRE DE LA FÊTE DES FLEURS  
 Revers : Cinquantenaire du comité des fêtes le 18 AOUT 1996  
 Blason du comité

Références : Barbier : / Autre :

Acier verni

70 mm

32 g.



France

CHAMPIONNAT DE CROSS-COUNTRY

MED424 1990 Championnat de cross-country  
 Avers :Silhouette d'un coureur. CHAMPIONNATS DU MONDE DE CROSS-COUNTRY 24 MARS 1990 IAAF AIX-LES-BAINS  
 Revers :

Références : Barbier : / Autre :

Bronze

80 mm

143 g.



France

MUSÉE OLYMPIQUE

MED425 Musée olympique  
 Avers :Les anneaux olympiques sur un temple schématique.  
 MUSEE OLYMPIQUE OLYMPIC MUSEUM  
 LAUSANNE SWITZERLAND  
 Médaille de chocolat dans aluminium doré  
 Revers : Les anneaux olympiques sur un temple schématique.  
 Une mascotte courant à droite  
 FAVARGER SWISS MADE

Références : Barbier : / Autre :

Chocolat

80 mm

g.



France

NATATION

MED426 1995 Natation  
 Avers :Un coq français stylisée.  
 F.F.N. CHAMPIONNAT DE FRANCE  
 Revers : Natation Synchronisée 20-22/07/95  
 Toute catégorie hiver

Références : Barbier : / Autre :

Acier

70 mm

178 g.



France

MED427  
 Avers :Un aigle tenant sceptre et globe, deux drapeaux...légendes illisibles  
 Revers : Une bataille ?

Références : Barbier : / Autre :

Plomb ?

70 mm

86 g.



France COMICE AGRICOLE D'AIX-LES-BAINS

Bronze 50 mm 64 g.

MED428 1900 Comice agricole d'Aix-les-Bains  
 Avers :Buste de Marianne à gauche.  
 REPUBLIQUE FRANCAISE  
 Signature A. DESAIDE  
 Revers : Couronne faite de produit et animaux de la ferme  
 COMICE AGRICOLE D'AIX-LES-BAINS 1900

Références : Barbier: / Autre :



France TIR SCOLAIRE

Bronze 50 mm 55 g.

MED429 Tir scolaire  
 Avers :Un homme ajustant son tir au fusil.  
 Signature F Fraisse  
 Revers : Des instruments de sport : raquettes de tennis, ballon de rugby,  
 MINISTÈRE DE L'INSTRUCTION PUBLIQUE

Références : Barbier: / Autre :



France FESTIVAL DE MUSIQUE

Bronze 50 mm 61 g.

MED430 Festival de musique  
 Avers :Une femme jouant de la lyre à droite. LA MUSIQUE  
 Signature : RIVET  
 Revers : Une victoire ailée tenant une branche de laurier.  
 FESTIVAL DE LA VILLE D'AIX-LES-BAINS

Références : Barbier: / Autre :



France FESTIVAL DE MUSIQUE

Bronze 50 mm 61 g.

MED430BIS Festival de musique  
 Avers :Une femme jouant de la lyre à droite. LA MUSIQUE  
 Signature : RIVET  
 Revers : Une victoire ailée tenant une branche de laurier.  
 FESTIVAL DE LA VILLE D'AIX-LES-BAINS

Références : Barbier: / Autre :



France MEETING FÉDÉRAL CADETS N. L.

Acier veni 40 mm 30 g.

MED431 2002 Meeting fédéral Cadets N. L.  
 Avers :Un nageur dans un médaillon doré sur fond d'acier avec une branche de laurier  
 Revers : Dans un cartouche Meeting fédéral cadets N. L.  
 AIX LES BAINS  
 12/13-01-2002

Références : Barbier: / Autre :



France

MEETING FÉDÉRAL CADETS N. L.

Acier verni

40 mm

30 g.

MED431BIS 2002 Meeting fédéral Cadets N. L.

Avers : Un nageur dans un médaillon doré sur fond d'acier avec une branche de laurier

Revers : Dans un cartouche Meeting fédéral cadets N. L.

AIX LES BAINS

12/13-01-2002

Références : Barbier : / Autre :



France

COMITÉ DES SPORTS DU RHÔNE

Bronze et émail

40 mm

41 g.

MED432 1975 Comité des sports du Rhône

Avers : Un personnage en bleu sur fond orange

COMITE DES SPORTS DU RHONE

Revers : Sur un fond uni

G. PERROT 1975

Dans un boîtier en plastique : P. FAUDE medaillen Ag 5316 GIPPINGEN

Références : Barbier : / Autre :



France

MÉDAILLE DE LA VILLE D'AIX-LES-BAINS

Bronze et résine

60x60 mm

95 g.

MED433 Médaille de la ville d'Aix-les-Bains

Avers : Un bateau sur le lac dans un médaillon, accosté d'un bouquet fleuri, aix les bains

Revers : Le blason de la ville entouré de deux branches de chêne et de laurier.

VILLE D'AIX LES BAINS

en inclusion dans de la résine

Références : Barbier : / Autre :



France

ENTRAÎNEMENT MILITAIRE

Bronze

50 mm

63 g.

MED434 Entraînement militaire

Avers : Des armes appuyés sur une stèle sur laquelle est posée un avion. A ses pied un lion.

ENTRAÎNEMENT PHYSIQUE PRÉPARATION MILITAIRE

FORCE COURAGE

PRIX DU MINISTERE DE LA GUERRE

Revers : Marianne assise sur un canon, montrant la bataille à un soldat.

SI VIS PACEM PARA BELIUM PRO PATRIA

Références : Barbier : / Autre :



France

ABBAYE D'HAUTECOMBE

Bronze

35 mm

15 g.

MED435 2003 Abbaye d'Hautecombe

Avers : l'abbaye d'Hautecombe sur son rocher.

ABBAYE DE HAUTECOMBE SAVOIE

Revers : Bâtiment de la monnaie de Paris.

COLLECTION NATIONALE MÉDAILLE OFFICIELLE

Monnaie de Paris édition limitée 2003

Références : Barbier : / Autre :



France

EUROS D'AIX-LES-BAINS

Acier et Cupro

30 mm

g.

MED436 1998 Euros d'Aix-les-Bains

Avers : Boîtier de trois euros

ARC DE CAMPANUS AQUAE GRATIANAE l'arc, Acier

ARC DE CAMPANUS AQUAE GRATIANAE l'arc, Cupro nickel

Une femme faisant de la voile sur le lac LAC DU BOURGET, Acier

Revers : Le logo de la ville

2 euros d'Aix-les-Bains du 14 -5 au 13 -6 1998

1 euros d'Aix-les-Bains du 14 -5 au 13 -6 1998

20 euros d'Aix-les-Bains du 14 -5 au 13 -6 1998

Dans un boîtier de carton bleu.



France

EURO D'AIX-LES-BAINS

Or

30 mm

9 g.

MED437 1998 Euro d'Aix-les-Bains

Avers : Arc de Campanus

AQUAE GRATIANAE

Revers : Le logo de la ville

200 euros d'Aix-les-Bains du 14 -5 au 13 -6 1998

Références : Barbier : / Autre :



France

MÉDAILLE DE LA VILLE D'AIX-LES-BAINS

Bronze

60x60 mm

12 g.

MED438 Médaille de la ville d'Aix-les-Bains

Avers : Un bateau sur le lac dans un médaillon, accosté d'un bouquet fleuri, aix les bains

Revers : Le blason de la ville entouré de deux branches de chêne et de laurier.

VILLE D'AIX LES BAINS

Dans un cartonnage rouge

Références : Barbier : / Autre :



France

GUERRE DE 14 SERBIE

Acier

35 mm

7.96 g.

MED439 Guerre de 14 Serbie

Avers : Vierge à l'enfant, un pope derrière elle.

GLOIRE AUX SERBES

Signé A BANGA

Revers : Deux blasons, l'un portant RF et l'autre Serbe. Au-dessus 1916, en-des sous branchages de chêne et de laurier

Références : Barbier : / Autre :



France

GUERRE

Acier

25 mm

4.06 g.

MED440 Guerre

Avers : Un soldat brandissant deux drapeaux assis sur un tonneau

ST PICRATE

Signature : GRANDHOMME

Revers :

Références : Barbier : / Autre :



France

DOMAINE DE MARLIOZ

Acier

12 mm

1.65 g.

MED441 Domaine de Marlioz  
Avers : Pin's.  
Une source jaillissante. DOMAINE DE MARLIOZ sur fond vert  
Revers :

Références : Barbier: / Autre :



France

MÉDAILLE DES AFFAIRES SOCIALES

Acier

27 mm

11.98 g.

MED442 Médaille des affaires sociales  
Avers : Buste de Marianne à gauche.  
REPUBLIQUE FRANCAISE  
Signature A BORREL  
Revers : Dans un cartouche, sur fond de feuillage, caducée.  
Mme A PERROT 1975  
Ruban bleu blanc rouge, Boîtier : Fontanel Lyon

Références : Barbier: / Autre :



France

DRANCY

Acier

55 mm

60 g.

MED443 DRANCY  
Avers : Un écu en céramique bleu : DRANCY au-dessus du blason de la ville.  
Sur une plaque d'acier portant laurier et chêne.  
Dans son boîtier de carton rouge. F BOUILLOT Paris  
Revers :

Références : Barbier: / Autre :



France

JEUNESSE ET SPORT

Bronze

58 mm

70 g.

MED444 Jeunesse et sport  
Avers : Buste d'une femme et d'un homme lauré à gauche.  
Dans son boîtier de carton rouge  
Revers : JEUNESSE ET SPORTS  
OFFERT PAR LE MINISTERE

Références : Barbier: / Autre :



France

JEUNESSE ET SPORT

Acier

27 mm

7.89 g.

MED445 Jeunesse et sport  
Avers : Buste de Marianne à gauche  
JEUNESSE ET SPORTS  
Un lion soutenant l'attache  
Revers : Soleil radiant PAX LABOR  
REPUBLIQUE FRANCAISE  
dans son boîtier de carton rouge.

Références : Barbier: / Autre :



France

JEUNESSE ET SPORT

Acier

27 mm

7.89 g.

MED445bis Jeunesse et sport  
Avers :Buste de Marianne à gauche  
JEUNESSE ET SPORTS  
Un lion soutenant l'attache  
Revers : Soleil radiant PAX LABOR  
REPUBLIQUE FRANCAISE  
dans son boîtier de carton bleu.

Références : Barbier: / Autre :



France

NATATION

Bronze

50 mm

47.25 g.

MED446 Natation  
Avers :Un nageur en crawl  
Revers : Aix-les-Bains

Références : Barbier: / Autre :



France

EURO DU MESSEGER

Cupro Nickel

30 mm

6 g.

MED447 1998 Euro du Messenger  
Avers :Sigle du Messenger  
Revers : Logo du groupe de presse Alpes Jura  
dans son carton explicatif : 100 ans d'information en Haute Savoie.  
Frappé par la monnaie de Paris juin 1998

Références : Barbier: / Autre :



France

SOCIÉTÉ DES CONCERTS DU CONSERVATOIRE

Acier émaillé

29 mm

6.25 g.

MED448 1998 Société des concerts du Conservatoire  
Avers :Pin's  
Un homme masqué de théâtre, S. C. C. Aix-les-Bains.  
Revers :

Références : Barbier: / Autre :



France

HAUTECOMBE

Acier

20 mm

5.03 g.

MED449 Hautecombe  
Avers :Un blason mi parti Aigle éployée, mi parti Croix de Savoie.  
ABBAYE ROYALE DE HAUTECOMBE  
Revers : Vierge à l'enfant sur fond d'abbaye.  
Signature PENIN

Références : Barbier: / Autre :





France

JETON DU CASINO

Acier

22 mm

5.20 g.

MED450 Jeton du Casino  
 Avers : Logo du Casino  
 CASINO GRAND CERCLE AIX-les-BAINS  
 Revers : Le casino  
 CASINO GRAND CERCLE. 2 Francs

Références : Barbier : / Autre :



France

JETON DE JEU DU PAVILLON RIVOLLIER

Bronze

20 mm

2.48 g.

MED451 Jeton de jeu du Pavillon Rivollier  
 Avers : Sur un flan uni  
 PAVILLON RIVOLLIER Aix-les-Bains. 5c  
 Revers : 5c

Références : Barbier : / Autre :



France

MÉDAILLE LOUIS XIII

Bronze

28 mm

6.50 g.

MED452 1624 Médaille Louis XIII  
 Avers : Femme assise sur une chaise, éclairée de rayons sortant d'un nuage, elle tient de la main droite une épée nue  
 1624  
 SIC TANTO IUDICE REGNAT  
 Revers : Ecu double surmonté de la couronne fermée, accosté de deux colliers d'ordre, dont la croix coupe la légende, entre les deux écus la lettre  
 L. LVDOVICVS XIII FRANCORVM ET NAVARAE REX  
 dans un grènetis

Références : Barbier : 1211 / Autre :



France

SKI DE FOND

Acier

30 mm

12.95 g.

MED453 Ski de fond  
 Avers : Deux skieurs de fond  
 Revers :

Références : Barbier : / Autre :



France

NAVIG'AIX 96

Acier

40 mm

29.36 g.

MED454 Navig'Aix 96  
 Avers : Un bateau à vapeur sur le lac, inscription dans la fumée de la cheminée  
 Navig'aix 96  
 Revers :

Références : Barbier : / Autre :



France	NAVIG'AIX 96	Acier	20 mm	4 g.
<p>MED454bis Navig'Aix 96  Avers :Pin's  Un bateau à vapeur sur le lac, inscription dans la fumée de la cheminée  Navig'aix 96  Signature G MARTIN  Revers :</p> <p>Références : Barbier: / Autre :</p>				
France	AIX OPÉRETTES	Acier émaillé	24 mm	5.08 g.
<p>MED455 Aix Opérettes  Avers :Pin's  Une chanteuse d'opérettes devant un rideau de scène.  AIX OPERETTES  Revers :</p> <p>Références : Barbier: / Autre :</p>				
France	LIGUE CONTRE LE CANCER, COUPE DE L'ESPOIR	Acier émaillé	30 mm	4.04 g.
<p>MED456 Ligue contre le cancer, coupe de l'espoir golf  Avers :Pin's  Une balle de golf.  LIGUE CONTRE LE CANCER COUPE DE L'ESPOIR  Revers :</p> <p>Références : Barbier: / Autre :</p>				
France	AIX-LES-BAINS	Acier émaillé	18 mm	2.66 g.
<p>MED457 Aix-les-Bains  Avers :Pin's  Logo de la ville d'Aix-les-Bains  Revers :</p> <p>Références : Barbier: / Autre :</p>				
France	RECYCLONS LE VERRE	Acier émaillé	28 mm	3.47 g.
<p>MED458 Recyclons le verre  Avers :Pin's  Un homme portant une bouteille au recyclage  RECYCLONS LE VERRE  Revers :</p> <p>Références : Barbier: / Autre :</p>				

France

BOULE DE LA GARE

Acier émaillé

22 mm

3.44 g.

MED459 Boule de la gare  
Avers : Pin's  
Trois boules de pétanque sur des rails  
Aix-les-Bains, BOULE DE LA GARE  
Revers :

Références : Barbier : / Autre :



France

JEUX OLYMPIQUES D'ALBERTVILLE

Plastique

40x30 mm

3.48 g.

MED460 Jeux olympiques d'Albertville  
Avers : Pin's  
Logo olympique d'Albertville  
SAVOIE OLYMPIQUE ALBERTVILLE 1992  
JEUX OLYMPIQUES D'HIVERS FRANCE  
Revers :

Références : Barbier : / Autre :



France

FSGT

Acier

55 mm

22 g.

MED461 FSGT  
Avers : Médaille : un gymnaste accosté du sigle FSGT en bleu  
Fond en acier portant des palmes.  
PROMOTION DU 25 eme ANNIVERSAIRE  
GILBERT PERROT  
dans son boîtier en carton  
Revers :

Références : Barbier : / Autre :



France

LYON

Acier

30 mm

18.91 g.

MED462 Lyon  
Avers : Ecusson un lion  
Revers : Lyon ville de Congrès

Références : Barbier : / Autre :



France

EURO D'UGINE

Acier

27 mm

4.50 g.

MED463 Euro d'Ugine  
Avers : Le place du Chef-lieu  
JOURNÉES DE L'EUROPE  
Revers : Le gril de St Laurent  
2 euro d'EUGINE  
dans son carton d'explication

Références : Barbier : / Autre :



France

NOTRE DES EAUX D'AIX-LES-BAINS

Acier

18 mm

2.81 g.

MED464 Notre des Eaux d'Aix-les-Bains

Avers : Notre Dame des Eaux

N D DES EAUX AIX LES BAINS

Revers : L'église d'Aix-les-Bains

Références : Barbier : / Autre :



France

VILLE D'AIX-LES-BAINS

Acier

30 mm

10 g.

MED465 Ville d'Aix-les-Bains

Avers : Encart un bateau sur le lac, accosté d'un bouquet

aix les bains

Revers : Blason de la ville accosté de branches de chêne et de laurier

VILLE D'AIX LES BAINS

Références : Barbier : / Autre :



France

SCEAU DE L'ABBAYE D'HAUTECOMBE

plomb

18 mm

6 g.

MED466 Sceau de l'abbaye d'Hautecombe

Avers : Une étoile ABBAYE D'HAUTECOMBE

Revers :

Références : Barbier : / Autre :



Vatican

BULLE DU PAPE CLÉMENT VI

plomb

35 mm

44 g.

MED467 1291-1352 Bulle du pape Clément VI

Avers : CLEMENS P P VI

trois rosettes

Revers : SPASPE

Buste de Saint Pierre et Saint Paul, entre eux un crucifix

Références : Barbier : / Autre :



Rome

DOMITIEN ET DOMITIA

Bronze

60 mm

36.41 g.

MED468 51-96 Domitien et Domitia

Avers : Buste de l'empereur à droite

IMP CAES DOMIT AVG GERM COS XII CENS POT.

Revers : Buste de Domitia à droite

DOMITIA AVG DOMIT...

Références : Barbier : / Autre :



France

RELIGION

Argent

28 mm

5.89 g.

MED469 Religion

Avers :Un saint debout

Revers : Un saint enseignant à un homme agenouillé

Références : Barbier: / Autre :



France

Bronze

30 mm

3.24 g.

MED470

Avers :Quatre fleurs de lys formant une croix, dans un contour quadrilobé, entouré d'un filet et d'une inscription illisible

Revers : Signes verticaux entre deux lacs.

Références : Barbier: / Autre :



France

JUMELAGE AIX-MILÉNA

Acier Brossé

16x20 mm

g.

MED471 1993 Jumelage Aix-Miléna

Avers :Blason d'Aix-les-Bains, avec inscription Miléna en rouge.

JUMELAGE MILENA - AIX-LES-BAINS 7 AOUT 1993

QUE CET ÉVÉNEMENT MARQUE UN LIEN DURABLE DE FRATERNITÉ ENTRE LES HABITANTS DE NOS DEUX CITES

SOUVENIR DE L ASSOCIATION MILENA MIA D'AIX-LES-BAINS

Revers :

Références : Barbier: / Autre :



Italie

JUMELAGE AIX-MILÉNA

Acier Brossé

12x16 mm

g.

MED472 1992 Jumelage Aix-Miléna

Avers :Al consiglio municipale di Aix-les-Bains in occasione del gemellaggio co il comune di Milena

L'associazione C.R.I.S; 3 ottobre 92

Revers :

Références : Barbier: / Autre :



Italie

JUMELAGE AIX-MILÉNA

Acier Brossé

12x16 mm

g.

MED473 1992 Jumelage Aix-Miléna

Avers :Al consiglio municipale di Aix-les-Bains in occasione del gemellaggio co il comune di Milena

Il Gruppo fol il GALLODORO

3 ottobre 1992

Revers :

Références : Barbier: / Autre :



Italie

JUMELAGE AIX-MILÉNA

Acier Brossé

12x16 mm

g.

MED474 1992 Jumelage Aix-Miléna

Avers :Al consiglio municipale di Aix-les-Bains in occasione del gemellaggio co il comune di Milena

3 ottobre 1992

Revers :

Références : Barbier: / Autre :



Italie

JUMELAGE AIX-MILÉNA

bronze

17x23 mm

g.

MED475 1993 Jumelage Aix-Miléna

Avers :Ai nostri amici MILOCCHESI di MILENA MIA ad Aix les Bains, un vivo ricordo

A. S. MILENA BASEL 5-6-1993

Revers :

Références : Barbier: / Autre :



Italie

JUMELAGE MOULAY YACCOUB

Bronze et

55x83 mm

g.

MED476 1993 Jumelage Moulay Yacoub

Avers :Une ville marocaine,

Revers :

Références : Barbier: / Autre :



Italie

JUMELAGE AIX MILÉNA

Acier brossé

120x130 mm

g.

MED477 1995 Jumelage Aix Miléna

Avers :La Polisportiva Milena al sig. Sindaco e all' amm. ne Comunale di AIX LES BAINS

Anno 1995

Revers :

Références : Barbier: / Autre :



France

NOUVEAU CASINO

Acier émaillé

25x20 mm

2.59 g.

MED478 Nouveau Casino

Avers :Pin's

Une machine à sous, une bobine de film

NOUVEAU CASINO

Revers :

Références : Barbier: / Autre :



France

EXPOSITION INTERNATIONALE D'AIX-LES-BAINS

Cuivre plaqué or

50 mm

g.

MED479 1909 Exposition internationale d'Aix-les-Bains

Avers :Allégorie : Une femme debout tenant de la main droite un marteau, de la gauche un branche de palme, en décors de fond : un bateau à vapeur, une locomotive, une roue crantée ....

Revers : Entre deux branches de chêne et de laurier

EXPOSITION INTERNATIONALE AIX LES BAINS 1909

Références : Barbier: / Autre :



France

MÉDAILLE DE MARIAGE

Acier Brossé

70 mm

74.72 g.

MED480 1980 Médaille de mariage

Avers :Un couple en buste à droite

Signature Drago

Revers : Dans une couronne de chêne et de laurier

LE MAIRE ET LE CONSEIL MUNICIPAL D'AIX-LES-BAINS AVEC LEURS MEILLEURS  
VOEUX DE BONHEUR

Références : Barbier: / Autre :

